Rittal – The System.

Faster – better – everywhere.

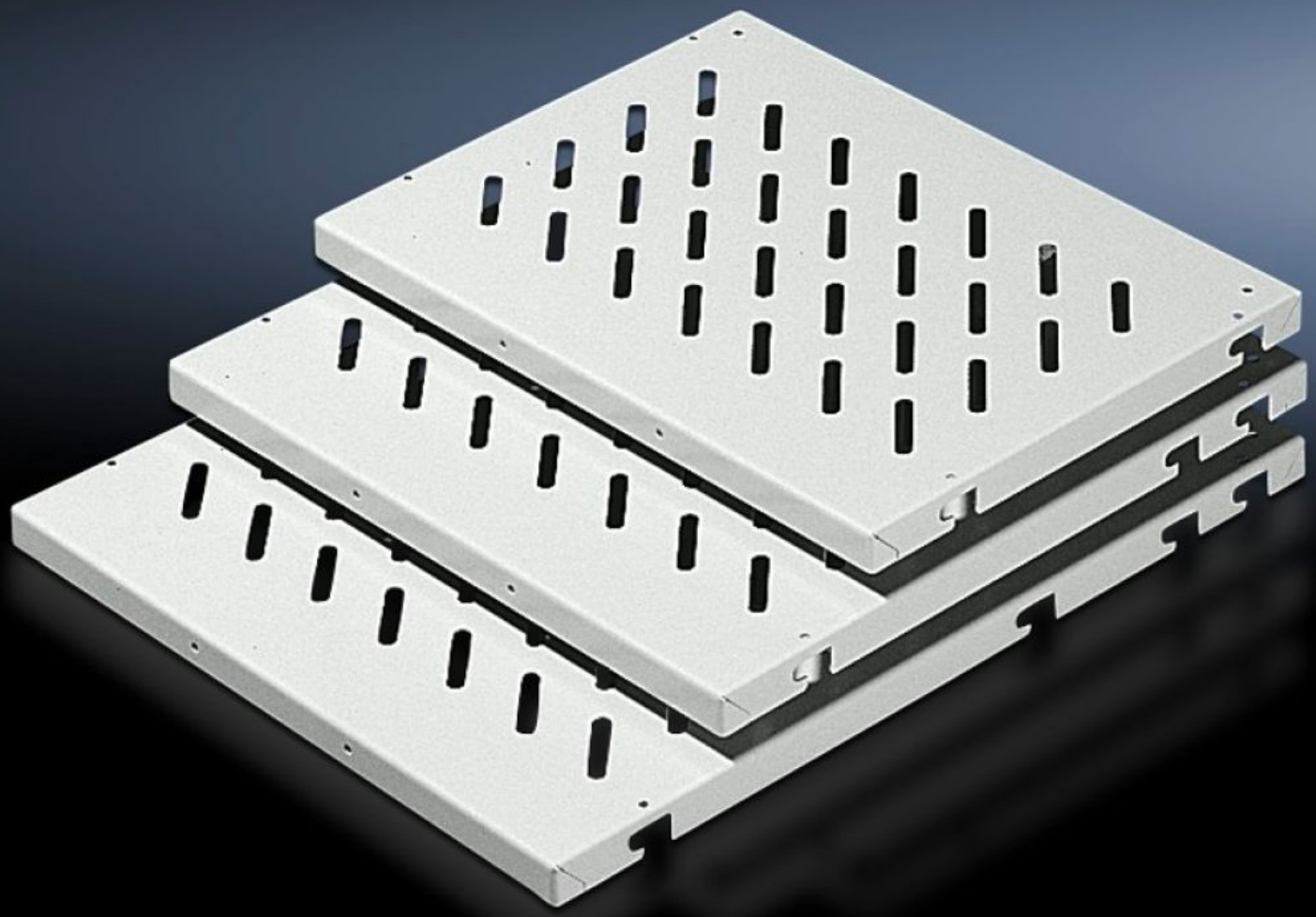

DK 7466.735

Berendezéstálca keretrögzítéshez

Állapot: 2026.02.08. (Forrás: rittal.com/hu-hu)

ENCLOSURES POWER DISTRIBUTION CLIMATE CONTROL IT INFRASTRUCTURE SOFTWARE & SERVICES

FRIEDHELM LOH GROUP

DK 7466.735 - Berendezéstálca keretrögzítéshez 600 mm, 800 mm szekrényszélességhez

486,2 mm-es (19"-os) rögzítési lehetőség nélküli szekrényekbe történő beépítéshez.

Jellemzők

Cikkszám	DK 7466.735
Kivitel	perforált
Termékleírás	Keret rögzítéséhez, 486,2 mm-es (19"-os) rögzítési lehetőség nélküli szekrényekbe történő beépítéshez.
Előnyei	A rögzítőcsapok ill. rögzítősínek a szekrény mélységében 25 mm-es lépésközönként építhetők be Szerelőfuratokkal a fogantyúkhoz
Alkalmazási területek	486,2 mm-es (19"-os) rögzítési lehetőség nélküli szekrényekbe történő beépítéshez
Anyag	Acéllemez
Felület	Festett
Szín	RAL 7035
Egységcsomag	Perforált berendezéstálca 2 db rögzítősín
Beépítési lehetőségek	Fix beépítés: Berendezéstálca, 50 kg, rögzítőcsappal a szerelősínen Fix beépítés: Berendezéstálca, 100 kg, rögzítősínnel a szerelősínken Mélységében állítható: berendezéstálca teleszkópsínekkel a szerelősínen
Terhelhetőség:	100 kg felületterhelés
Szerelési utasítás	A belső szerelősíkhoz két kiegészítő rendszersín szükséges
Megjegyzés	A berendezéstálcák maximális mélysége = szekrénymélység - 100 mm
Méret	Szélesség: 471 mm Magasság: 45 mm Mélység: 700 mm

Jellemzők

Használható	Házípus: VX VX IT TS IT Szélesség: 600 mm
Csomagolási egység	1 db
Nettó tömeg	8.371
Bruttó tömeg	8.98
PCF/VE (Cradle to Gate)	33,6 kg CO2 eq (Cat B)
Megjegyzés a PCF osztályhoz	B kategória: PCF érték (Cradle to Gate) a termék tömege alapján közelítőleg kiszámítva, önbevallás alapján
Vámtarifaszám	94039910
EAN	4028177233270
ETIM 9	EC002620
ECLASS 8.0	27189261