Rittal – The System.

Faster – better – everywhere.

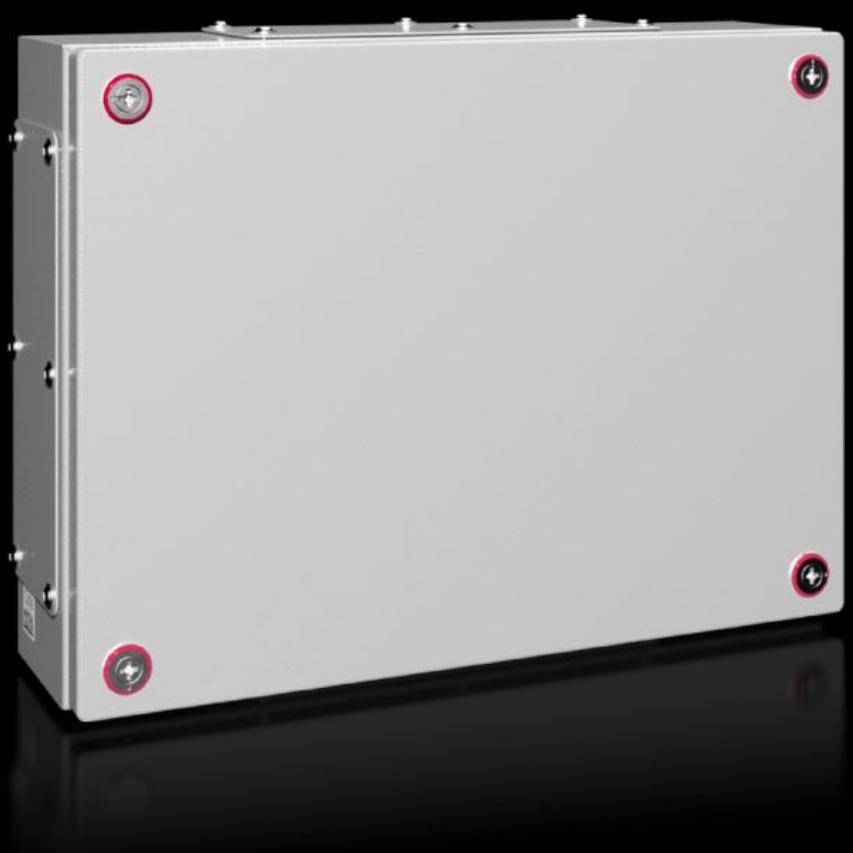

KX 1536.000

Contenitore di derivazione KX, lamiera d'acciaio, con flangia

Stato: 23/11/2026 (Fonte: www.rittal.com/it-it)

KX 1536.000 - Contenitore di derivazione KX, lamiera d'acciaio, con flangia

Il contenitore di piccole dimensioni KX e il contenitore di derivazione KX con flangia passacavi consentono un allestimento interno flessibile e un facile passaggio cavi con sfruttamento ottimale dello spazio.





Caratteristiche

Codice prodotto	KX 1536.000
Materiale	Contenitore: lamiera d'acciaio Coperchio: lamiera d'acciaio, guarnizione perimetrale in poliuretano iniettato
Superficie	Contenitore e coperchio: trattamento di fondo ad immersione, verniciatura a polvere esterna, bucciata
Colore	RAL 7035
Parti incluse nella fornitura	Contenitore con coperchio Chiusure a filo Mini Flange cieche in lamiera d'acciaio con guarnizioni e materiale di fissaggio
Dimensioni	Larghezza: 400 mm Altezza: 300 mm Profondità: 120 mm
Grado di protezione IP secondo EN 60 529	IP 55

Caratteristiche

Protection category NEMA	NEMA 1 NEMA 12
Type rating secondo 508A	Type 1 Type 12
Codice IK	IK08
Spessore coperchio	1,25 mm
Spessore contenitore	1,25 mm
Flange	: 1 + 1 : 1 + 1
Materiale di base	Lamiera d'acciaio
Confezione	1 pz.
Peso netto	4,95 kg
Peso lordo	5,16 kg
PCF/VE (Cradle-to-Gate)	36,86 kg CO2 eq (Cat B)
Nota sulla classificazione PCF	Categoria B: Valore PCF (Cradle-to-Gate) calcolato approssimativamente in base al peso del prodotto e autodichiarato
Codice tariffa doganale	84879059
ETIM 9	EC000261
ETIM 8	EC000261
ECLASS 8.0	27180101
Descrizione prodotto	KX contenitore di Derivazione, LXAXP 400X300X120 mm, Lamiera d'acciaio, Senza Piastra di Montaggio, con Coperchio, Flangia

Approvazioni

Approvazioni

Approvazioni	Bureau Veritas DNV Lloyds Register UL + C-UL (listed)
Certificati	Grado di protezione
Spiegazioni	Dichiarazione di conformità Dichiarazione di conformità UK PCF-declaration