Rittal – The System.

Faster – better – everywhere.



SZ 2313.150
Guide portanti

Stato: 24/11/2026 (Fonte: www.rittal.com/it-it)

ENCLOSURES | POWER DISTRIBUTION | CLIMATE CONTROL | IT INFRASTRUCTURE | SOFTWARE & SERVICES

FRIEDHELM LOH GROUP

SZ 2313.150 - Guide portanti secondo EN 60 715

Lunghezza di 2 m, da tagliare e configurare secondo le esigenze applicative.

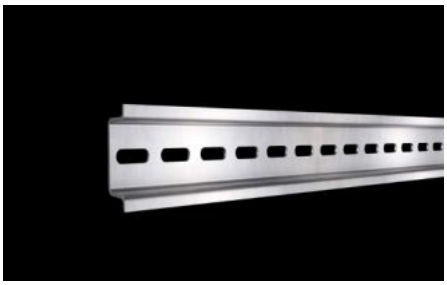

Caratteristiche

Codice prodotto	SZ 2313.150
Esecuzione	TH 35/15
Descrizione prodotto	Per il fissaggio di morsetti o altri componenti con sistema di inserimento a scatto secondo EN 60 715.
Materiale	Lamiera d'acciaio
Superficie	Zincato
Lunghezza profilato portante	2 m
Confezione	6 pz.
Peso netto	7,152 kg
Peso lordo	7,46 kg
PCF/VE (Cradle-to-Gate)	29,22 kg CO2 eq (Cat B)
Nota sulla classificazione PCF	Categoria B: Valore PCF (Cradle-to-Gate) calcolato approssimativamente in base al peso del prodotto e autodichiarato
Codice tariffa doganale	73269098
ETIM 9	EC001285
ETIM 8	EC001285
ECLASS 8.0	27189234
Descrizione prodotto	SZ Guida Portante Secondo En 60 715, Esecuzione TH 35/15, Lunghezza 2000 mm

© Rittal 2026

Approvazioni

Spiegazioni	PCF-declaration