Rittal – The System.

Faster – better – everywhere.

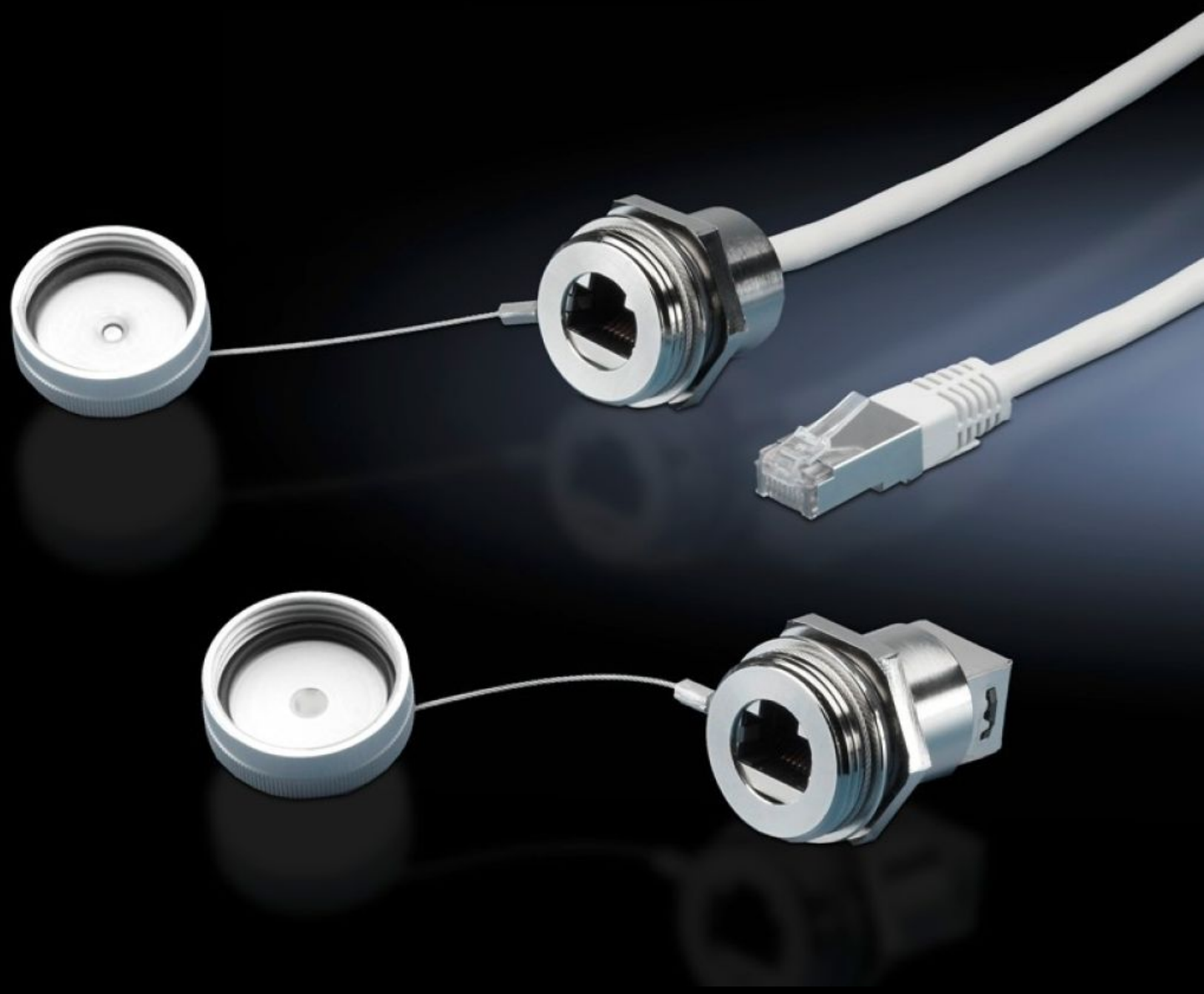

SZ 2482.700

Prolunga interfacce con presa a muro

Stato: 8/12/2025 (Fonte: rittal.com/it-it)

SZ 2482.700 - Prolunga interfacce con presa a muro

Per estendere all'esterno le interfacce, ad esempio di PC industriali e switch, montate all'interno dei contenitori.

Caratteristiche

Codice prodotto	SZ 2482.700
Esecuzione	Presa a pannello RJ45 su connettore esterno
Descrizione prodotto	Per estendere all'esterno le interfacce, ad esempio di pc industriali e switch, montate all'interno dei contenitori. La presa a pannello richiede tanto spazio quanto ne occupa un comune pulsante.
Vantaggi	Facilità di accesso per le operazioni di manutenzione Il grado di protezione del contenitore è mantenuto Il controdado incide automaticamente la vernice così da generare una connessione conduttiva Tappo di protezione imperdibile
Materiale	Contenitore: in ottone Coperchio: Alluminio Guarnizione: poliammide
Superficie	Contenitore: nichelato Coperchio: anodizzato
Lunghezza	0,5 m
Dimensioni	Lunghezza: 0,5 m
Per spessore parete (max.)	1 - 6 mm
Grado di protezione IP secondo IEC 60 529	IP67 con tappo di protezione chiuso
Confezione	1 pz.
Peso netto	0.07
Peso lordo	0.077
Codice tariffa doganale	85444290
EAN	4028177550216

Caratteristiche

ETIM 9	EC001408
ETIM 8	EC001408
ECLASS 8.0	19059205