Rittal – The System.

Faster – better – everywhere.

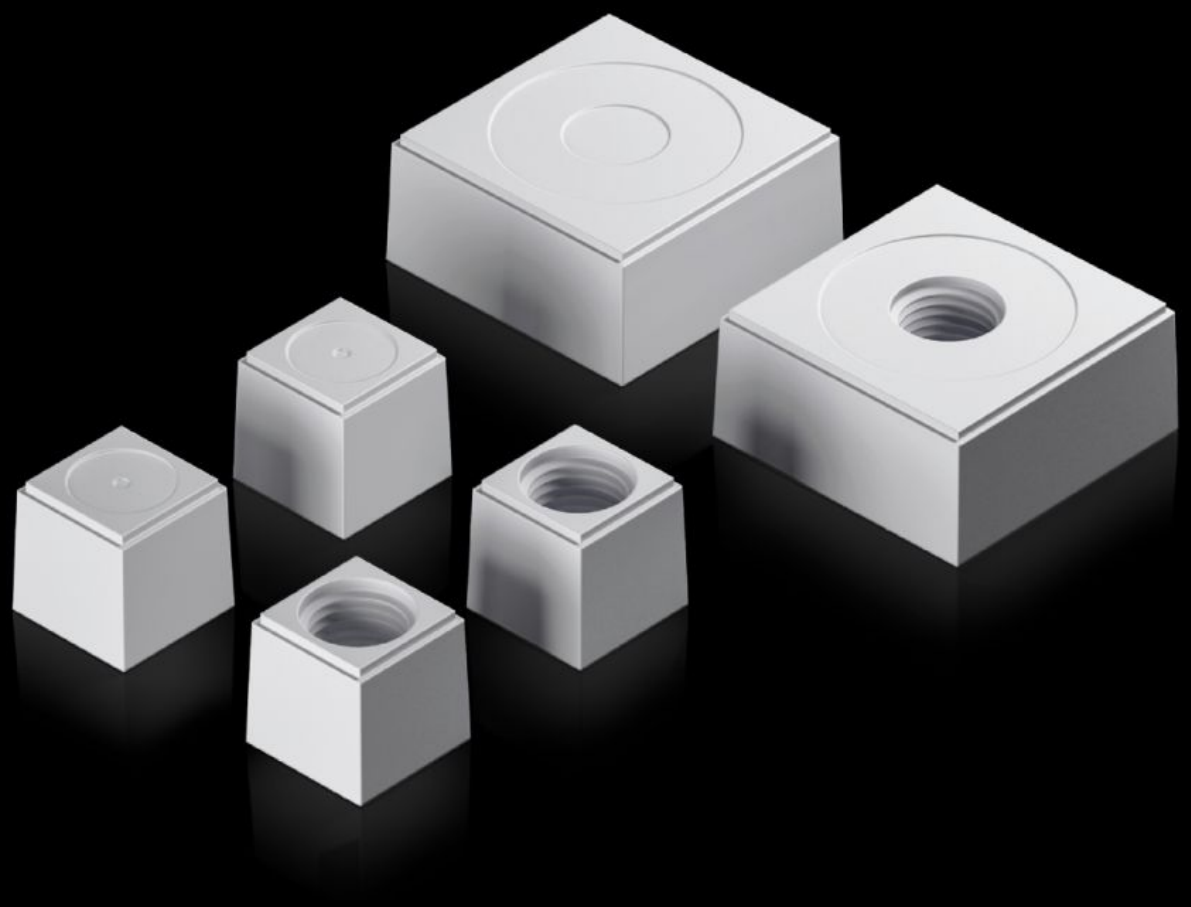

AX 2580.116

Bocchettoni passacavi

Stato: 8/12/2025 (Fonte: rittal.com/it-it)

ENCLOSURES | POWER DISTRIBUTION | CLIMATE CONTROL | IT INFRASTRUCTURE | SOFTWARE & SERVICES

FRIEDHELM LOH GROUP

AX 2580.116 - Bocchettoni passacavi per flangia passacavi in plastica, modulare e cornice di tenuta, modulare

I bocchettoni passacavi scanalati, in combinazione con gli inlay, assicurano un ingresso cavi personalizzato, anche dei cavi precablati.

Caratteristiche

Codice prodotto	AX 2580.116
Esecuzione	Bocchettone passacavi, grande
Descrizione prodotto	I bocchettoni passacavi multi statrato, permettono un ingresso cavi personalizzato, anche con dei cavi precablati.
Materiale	Plastica
Colore	RAL 7035
Type rating secondo UL 50E	Type 1 Type 12 Type 4X solo per uso indoor
Per diametro cavi	16 mm
Confezione	5 pz.
Peso netto	0.105
Peso lordo	0.155
Codice tariffa doganale	40082900
EAN	4028177939769
ETIM 9	EC000441
ETIM 8	EC000441
ECLASS 8.0	27149109

Approvazioni

Approvazioni	UR + C-UR (recognized)