Rittal – The System.

Faster – better – everywhere.

SZ 2819.000

Perni di fissaggio

Stato: 7/12/2025 (Fonte: rittal.com/it-it)

ENCLOSURES POWER DISTRIBUTION CLIMATE CONTROL IT INFRASTRUCTURE SOFTWARE & SERVICES

FRIEDHELM LOH GROUP

SZ 2819.000 - Perni di fissaggio per zoccolo completo e zoccolo fisso

Vengono applicati alle flange laterali dello zoccolo. Con i perni ad espansione si possono installare guide di fissaggio arrivo cavi. Per il bloccaggio si utilizza una chiave a brugola esagonale da 19 mm.

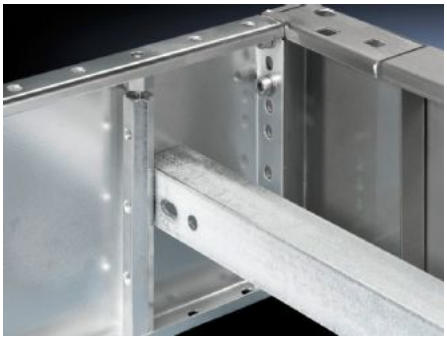

Caratteristiche

Codice prodotto	SZ 2819.000
Descrizione prodotto	Per il montaggio alle flange laterali dello zoccolo. Con i perni di fissaggio a espansione si possono installare guide di fissaggio arrivo cavi. Per il bloccaggio si utilizza una chiave a brugola esagonale da 19 mm.
Materiale	Acciaio, profilo esagonale
Superficie	Zincato
Per altezza flangia dello zoccolo	100 mm
Confezione	10 pz.
Peso netto	1.83
Peso lordo	2.049
Codice tariffa doganale	73181535
EAN	4028177032873
ETIM 9	EC002625
ETIM 8	EC002625
ECLASS 8.0	27189234