Rittal – The System.

Faster – better – everywhere.

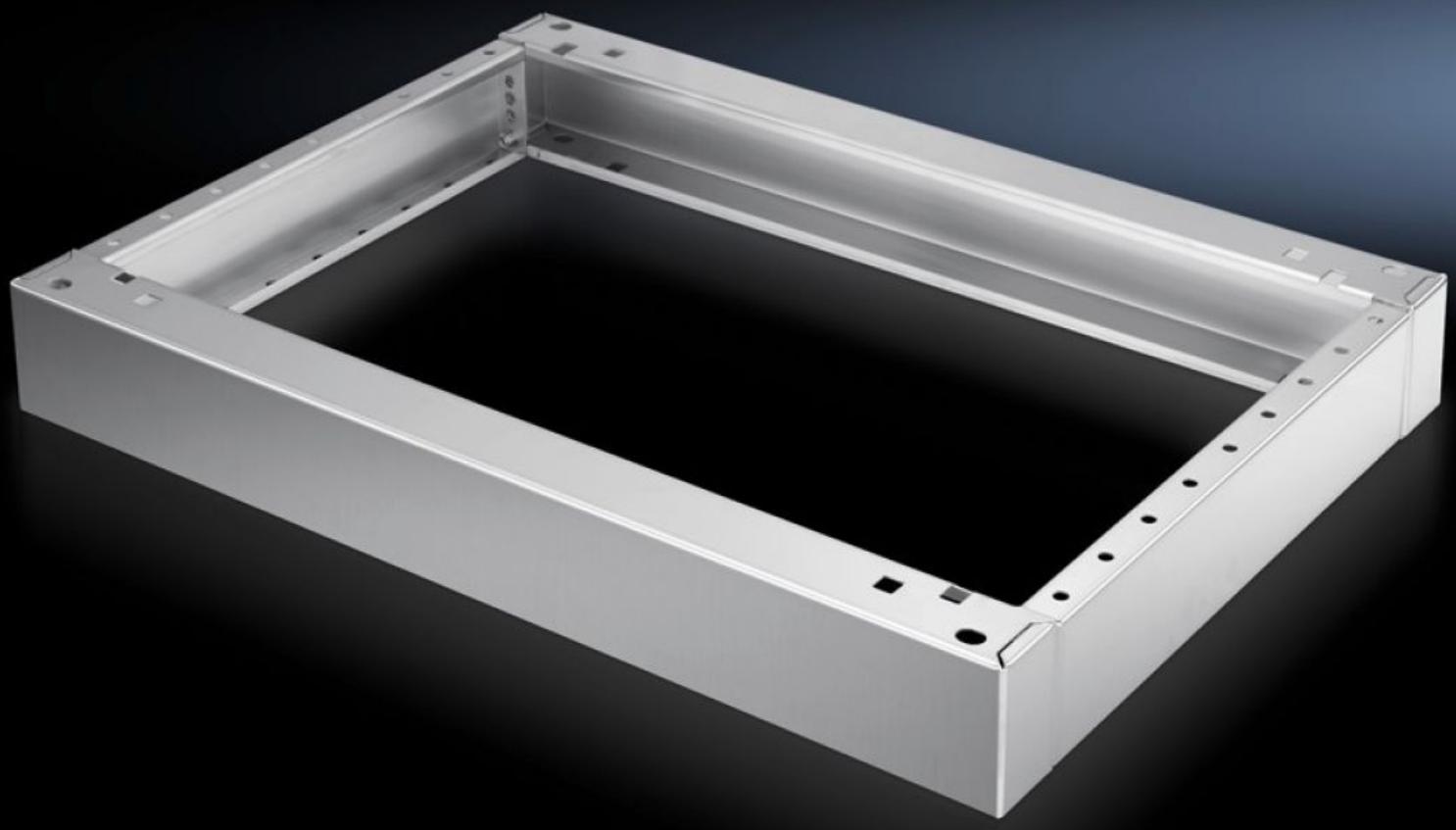

SO 2860.000

Zoccolo completo

Stato: 24/08/2025 (Fonte: rittal.com/it-it)

ENCLOSURES POWER DISTRIBUTION CLIMATE CONTROL IT INFRASTRUCTURE SOFTWARE & SERVICES

FRIEDHELM LOH GROUP

SO 2860.000 - Zoccolo completo Acciaio inox, per pulpiti compatti

Se necessario è possibile installare 2 zoccoli sormontati.

Caratteristiche

Codice prodotto	SO 2860.000
Descrizione prodotto	Se necessario è possibile installare 2 zoccoli sormontati.
Materiale	Acciaio inox 1.4301 (AISI 304)
Superficie	Lucidatura lineare
Parti incluse nella fornitura	2 flange anteriori/posteriori 2 flange, laterali Materiale per il fissaggio all'armadio
Dimensioni	Altezza: 100 mm
Adatti per	Tipo di contenitore: ES 5000 PC-ES acciaio inox Pulpito compatto in acciaio inox Larghezza: = 1.200 mm Profondità: = 500 mm
Confezione	1 pz.
Peso netto	10.35
Peso lordo	11
Codice tariffa doganale	94039910
EAN	4028177033559
ETIM 9	EC000721
ETIM 8	EC000721
ECLASS 8.0	27182003