Rittal – The System.

Faster – better – everywhere.

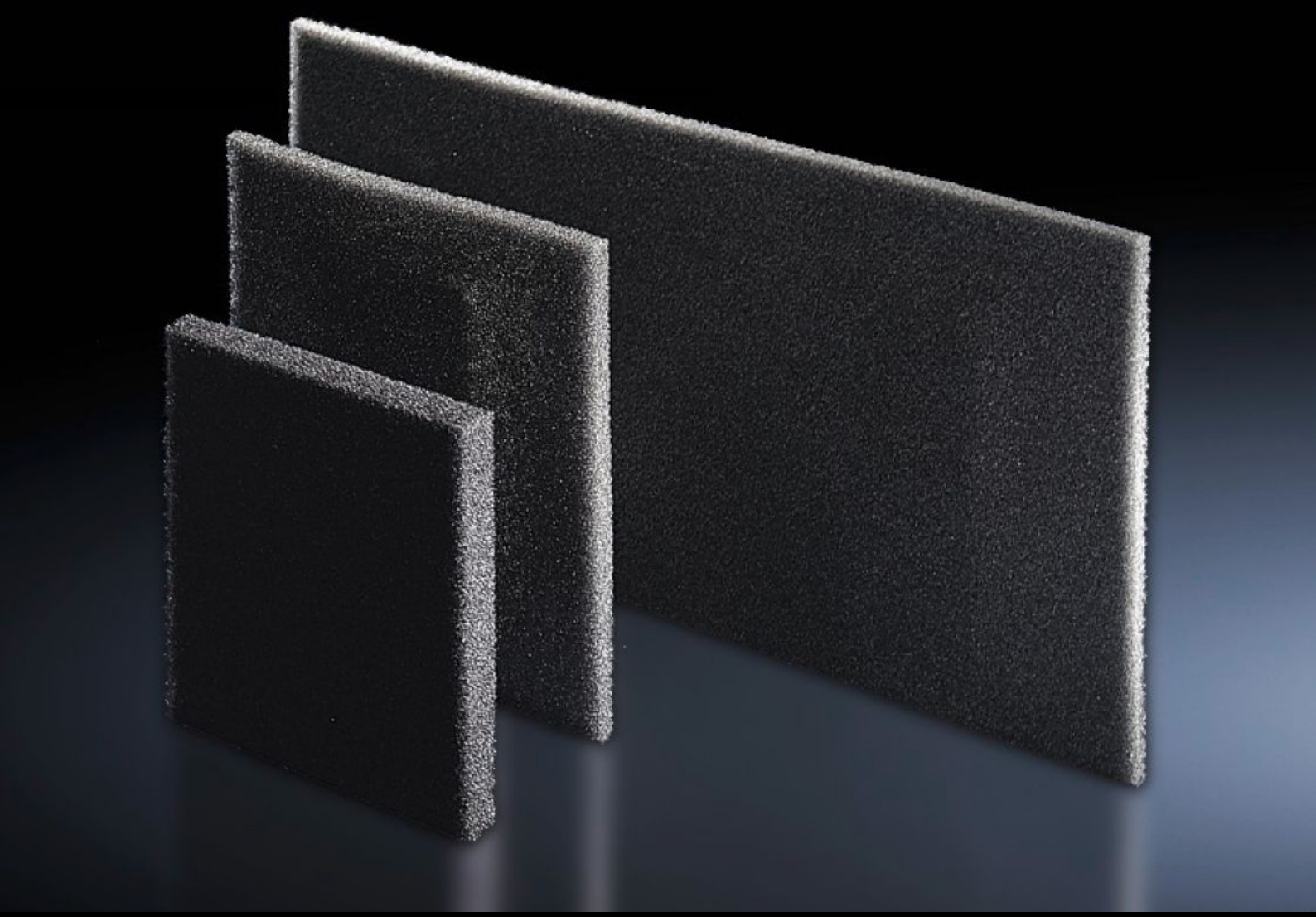

SK 3286.110

Filtro

Stato: 8/12/2025 (Fonte: rittal.com/it-it)

ENCLOSURES | POWER DISTRIBUTION | CLIMATE CONTROL | IT INFRASTRUCTURE | SOFTWARE & SERVICES

FRIEDHELM LOH GROUP

SK 3286.110 - Filtro per condizionatori, porta climatizzata/carter porta, scambiatori di calore aria/aria e chiller

In presenza di polveri si consiglia l'applicazione di elementi filtranti che andranno puliti/sostituiti regolarmente sulla base del livello di inquinamento presente. Inoltre il loro utilizzo semplifica la pulizia degli apparecchi.

Caratteristiche

Codice prodotto	SK 3286.110
Descrizione prodotto	Le macchine per la climatizzazione Rittal, richiedono pochissima manutenzione e sono fornite senza feltri. In condizioni d'impiego gravose è possibile applicare i feltri.
Vantaggi	Resistente a temperature comprese tra –40 °C e +80 °C
Materiale	Schiuma di poliuretano in struttura cellulare aperta
Adatto per nr. d'ord.	3302.300 3303.310
Dimensioni	Larghezza: 190 mm Altezza: 95 mm Profondità: 10 mm
Adatti per	Tipo di contenitore: Condizionatori
Confezione	3 pz.
Peso netto	0.012
Peso lordo	0.016
Codice tariffa doganale	56039390
EAN	4028177452640
ETIM 9	EC002513
ETIM 8	EC002513
ECLASS 8.0	27180706

Approvazioni

Certificati	EAC