Rittal – The System.

Faster – better – everywhere.

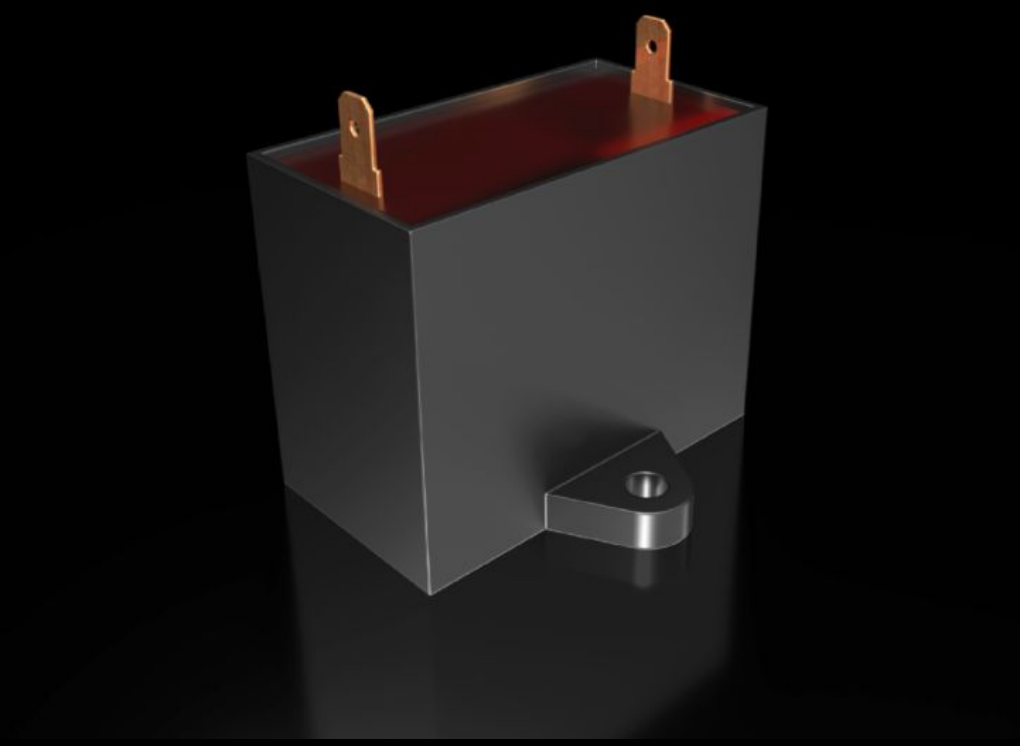

SK 3397.177

Condensatore

Stato: 24/11/2026 (Fonte: www.rittal.com/it-it)

SK 3397.177 - Condensatore

Caratteristiche

Codice prodotto	SK 3397.177
Tensione nominale di esercizio	400 V AC
Confezione	1 pz.
Peso netto	0,171 kg
Peso lordo	0,321 kg
Codice tariffa doganale	84189910
ETIM 9	EC000855
ETIM 8	EC000855
ECLASS 8.0	27189269

© Rittal 2026