Rittal – The System.

Faster – better – everywhere.

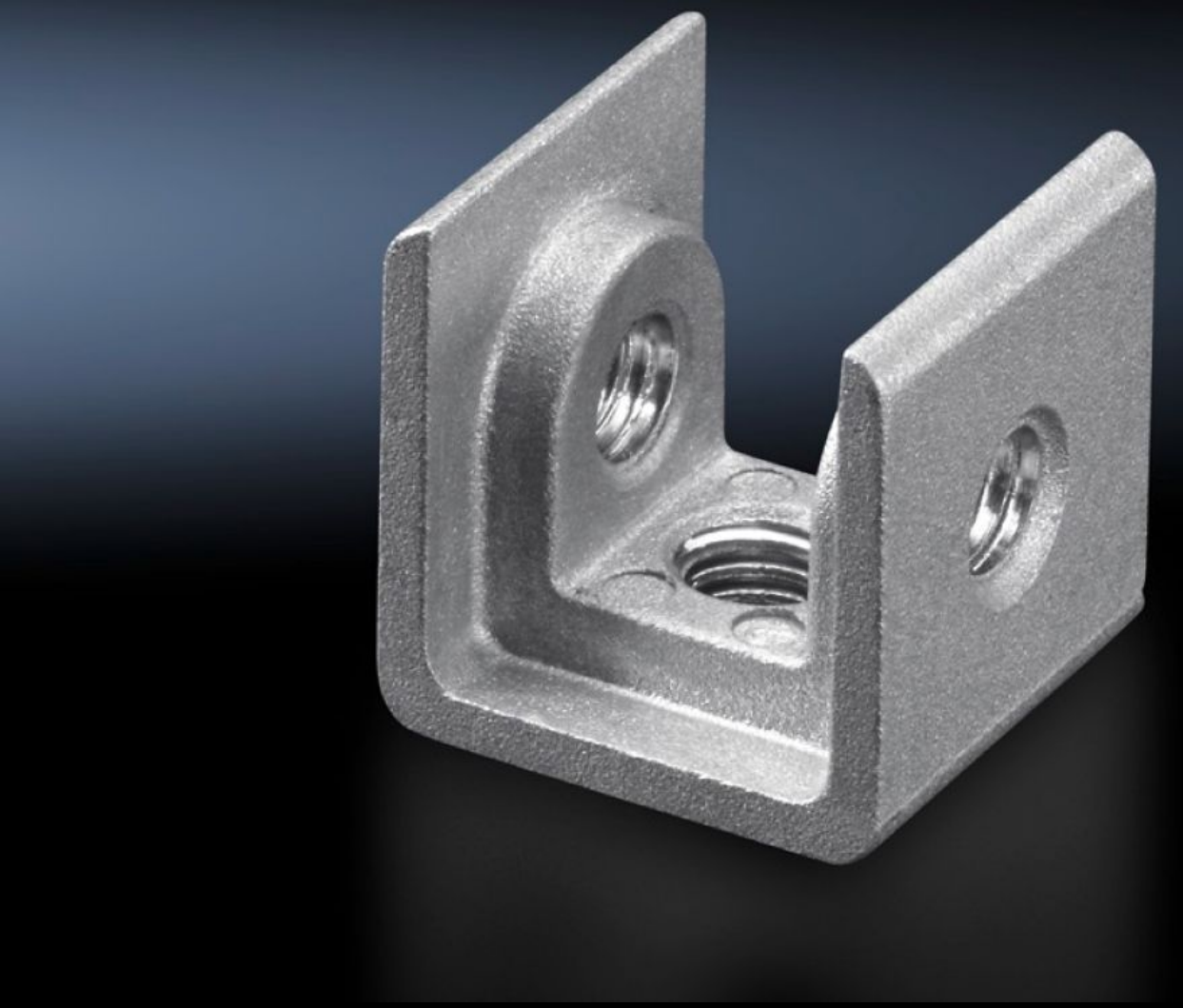

PS 4179.000

Dadi scorrevoli

Stato: 24/11/2026 (Fonte: www.rittal.com/it-it)

PS 4179.000 - Dadi scorrevoli

Per il fissaggio dei profilati di montaggio e degli chassis alle squadrette di fissaggio, ai blocchetti di fissaggio semplici e ai blocchetti di fissaggio Kombi.

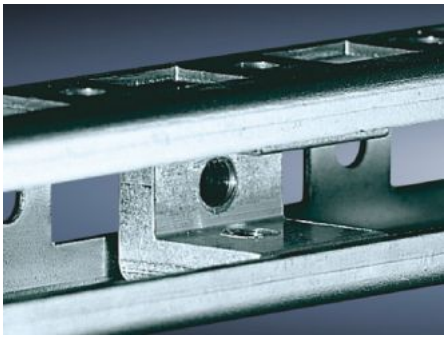

Caratteristiche

Codice prodotto	PS 4179.000
Possibili installazioni	Profilo di montaggio 23 x 23 mm Chassis di montaggio 23 x 73 mm chassis di montaggio 45 x 88 mm Chassis 23 x 73 mm
Nota	Per il fissaggio dei profilati di montaggio e degli chassis alle squadrette di fissaggio, ai blocchetti di fissaggio semplici e ai blocchetti di fissaggio Kombi, si consiglia di utilizzare dadi scorrevoli con filettatura M6
Dimensioni	Filettatura: M6
Filettatura	M6
Confezione	20 pz.
Peso netto	0,34 kg
Peso lordo	0,378 kg
Codice tariffa doganale	73181692
ETIM 9	EC000096
ETIM 8	EC000096
ECLASS 8.0	23110804
Descrizione prodotto	SZ dadi Scorrevoli, per Filettatura M6