Rittal – The System.

Faster – better – everywhere.

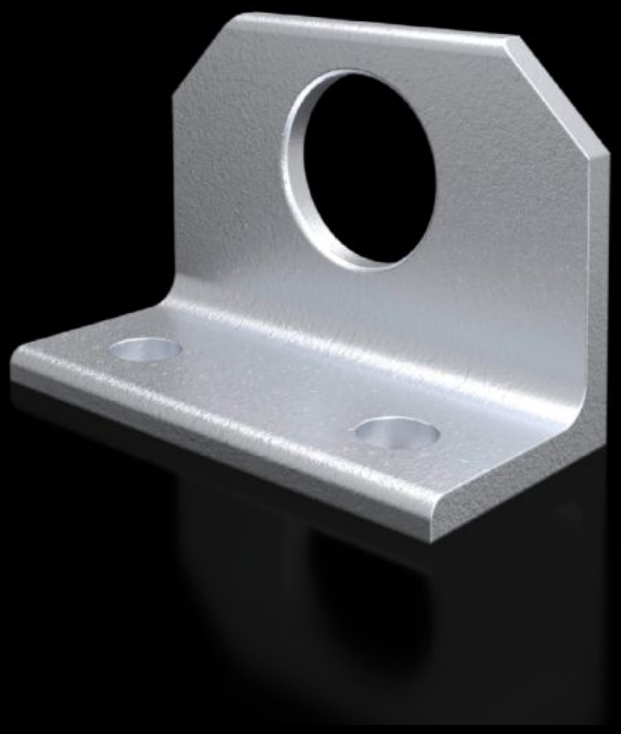

SZ 4540.000
Squadrette Kombi

Stato: 10/12/2025 (Fonte: rittal.com/it-it)

SZ 4540.000 - Squadrette Kombi per VX, TS

Per l’ottimale ripartizione delle forze di trazione durante il trasporto degli armadi montati in batteria tramite gru di sollevamento.

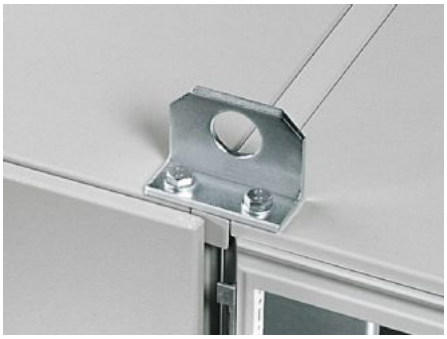

Caratteristiche

Codice prodotto	SZ 4540.000
Descrizione prodotto	Per l’ottimale ripartizione delle forze di trazione durante il trasporto degli armadi montati in batteria tramite gru di sollevamento.
Materiale	Lamiera d'acciaio
Superficie	Zincato
Parti incluse nella fornitura	Materiale di fissaggio
Adatti per	Tipo di contenitore: VX TS
Confezione	4 pz.
Peso netto	2.58
Peso lordo	2.76
PCF/VE (Cradle-to-Gate)	10,4 kg CO2 eq (Cat B)
Nota sulla classificazione PCF	Categoria B: Valore PCF (Cradle-to-Gate) calcolato approssimativamente in base al peso del prodotto e autodichiarato
Codice tariffa doganale	73182900
EAN	4028177102552
ETIM 9	EC002622
ETIM 8	EC002622

Caratteristiche

ECLASS 8.0	27189234