Rittal – The System.

Faster – better – everywhere.

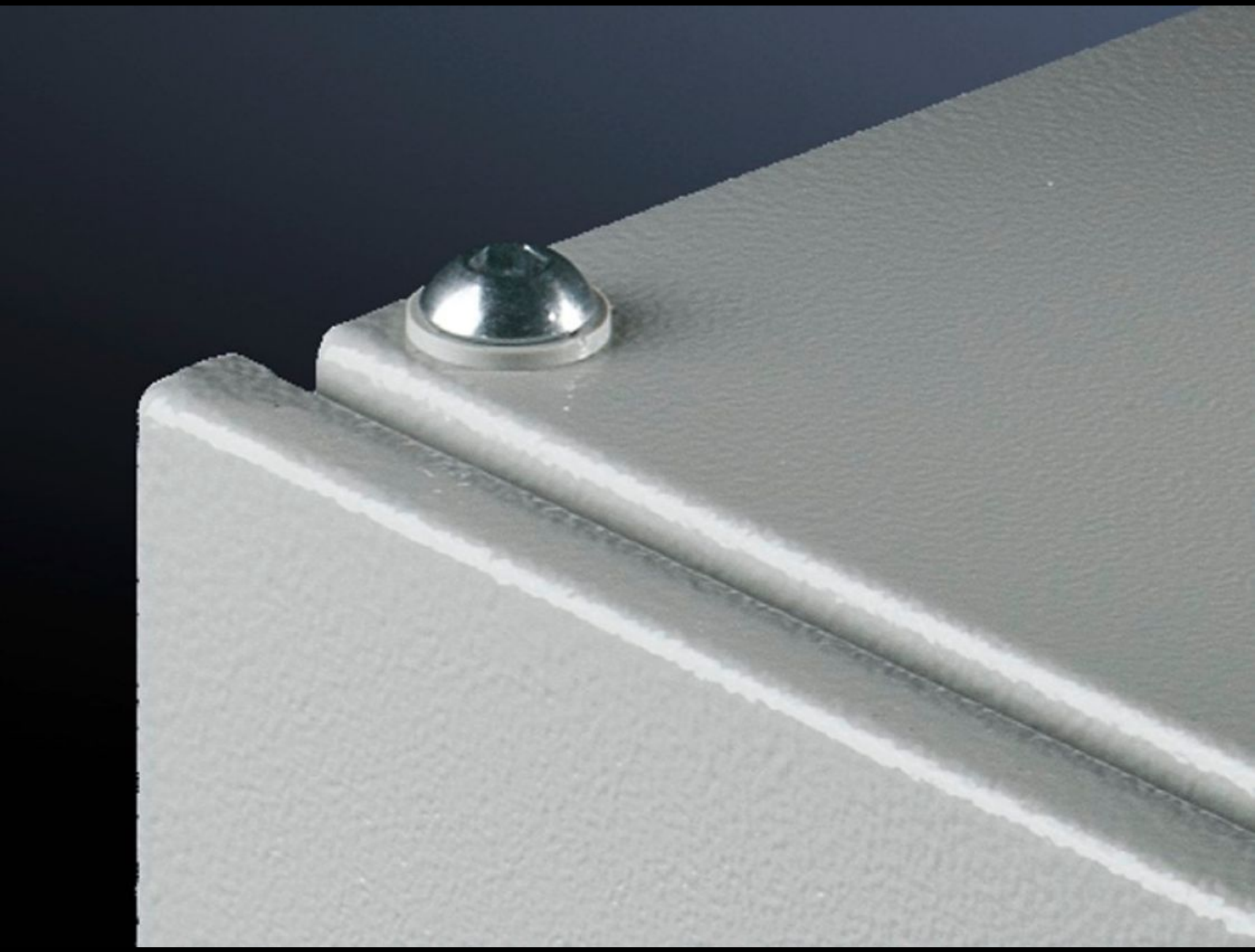

VX 5051.250

Viti per fissaggio tetto

Stato: 7/12/2025 (Fonte: rittal.com/it-it)

ENCLOSURES POWER DISTRIBUTION CLIMATE CONTROL IT INFRASTRUCTURE SOFTWARE & SERVICES

FRIEDHELM LOH GROUP

VX 5051.250 - Viti per fissaggio tetto per VX

Per fissare il tetto in sostituzione dei golfari di trasporto. Con rondelle di contatto per la compensazione del potenziale.

Caratteristiche

Codice prodotto	VX 5051.250
Materiale	Acciaio
Superficie	zincate
Parti incluse nella fornitura	20 viti a testa svasata M12 x 20 con esagono incassato 20 rondelle elastiche A 12.5
Dimensioni	Filettatura: M12
Confezione	20 pz.
Peso netto	0.54
Peso lordo	0.56
Codice tariffa doganale	73181900
EAN	4028177972230