Rittal – The System.

Faster – better – everywhere.

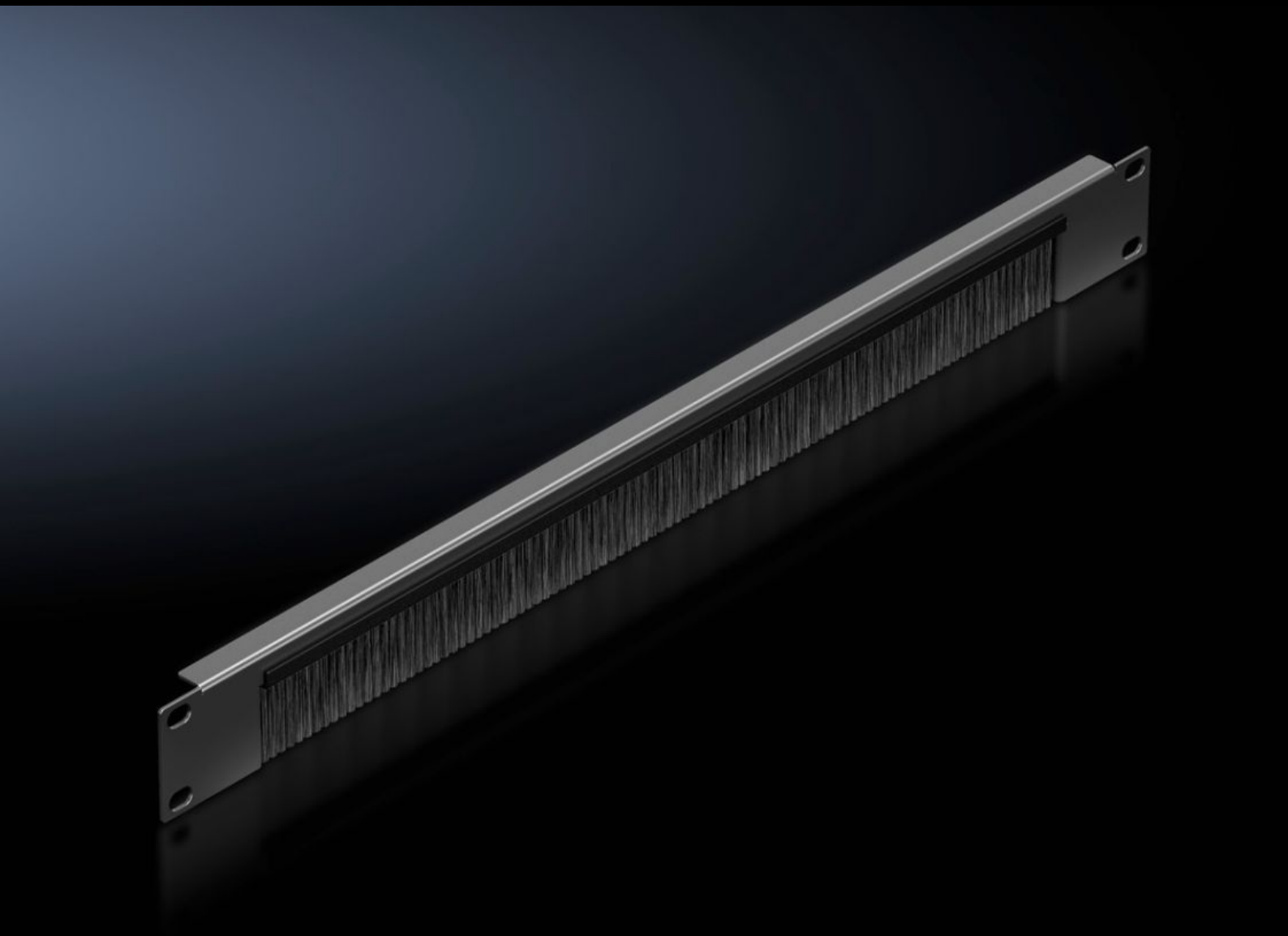

DK 5302.202

Pannello per l'introduzione dei cavi con listello a spazzola

Stato: 9/12/2025 (Fonte: rittal.com/it-it)

DK 5302.202 - Pannello per l'introduzione dei cavi con listello a spazzola 482,6 mm (19")

Con apertura 390 x 40 mm (2 HE) oppure 390 x 20 mm (1 HE) con inserto a spazzola. Possibilità d’installazione delle staffe per fissaggio cavi.

Caratteristiche

Codice prodotto	DK 5302.202
Descrizione prodotto	Per un comodo e semplice passaggio dei cavi tra due aree separate da un livello di montaggio in pollici, ad es. tra la zona anteriore e posteriore del livello di montaggio da 19".
Vantaggi	Per aumentare il passaggio dei cavi si possono abbinare facilmente due pannelli
Applicazioni tipiche	Per la chiusura e il passaggio simultaneo dei cavi in aree di montaggio con struttura standard 1 HE, 482,6 mm (19")
Materiale	Lamiera d'acciaio Listello a spazzola: plastica secondo UL 94-HB, priva di alogeni Fibre listello a spazzola: plastica PA6, esente da aloni Corpo di fissaggio del listello a spazzola: plastica PVC, priva di alogeni
Superficie	Verniciati
Colore	RAL 9005
Feritoia di montaggio	Larghezza:390 mm Altezza:30 mm
Dimensioni	Larghezza: 482,6 mm
Unità di altezza	1 HE

Caratteristiche

Confezione	1 pz.
Peso netto	0.2
Peso lordo	0.243
PCF/VE (Cradle-to-Gate)	0,9 kg CO2 eq (Cat B)
Nota sulla classificazione PCF	Categoria B: Valore PCF (Cradle-to-Gate) calcolato approssimativamente in base al peso del prodotto e autodichiarato
Codice tariffa doganale	73269098
EAN	4028177952874
ETIM 9	EC000322
ECLASS 8.0	27400604