Rittal – The System.

Faster – better – everywhere.

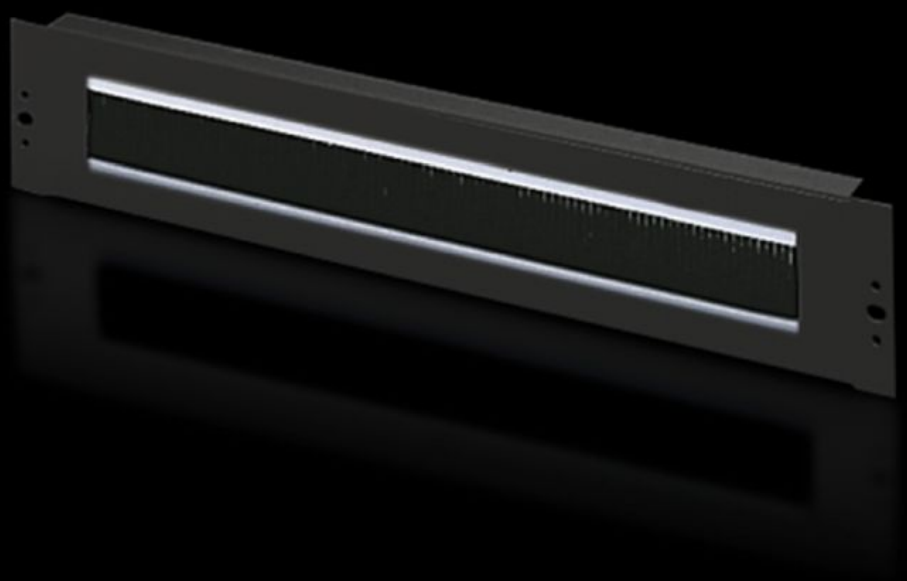

DK 5502.265

Pannello per l'introduzione dei cavi con listello a spazzola

Stato: 16/12/2025 (Fonte: rittal.com/it-it)

DK 5502.265 - Pannello per l'introduzione dei cavi con listello a spazzola 482,6 mm (19")

Con apertura 390 x 40 mm (2 HE) oppure 390 x 20 mm (1 HE) con inserto a spazzola. Possibilità d’installazione delle staffe per fissaggio cavi.

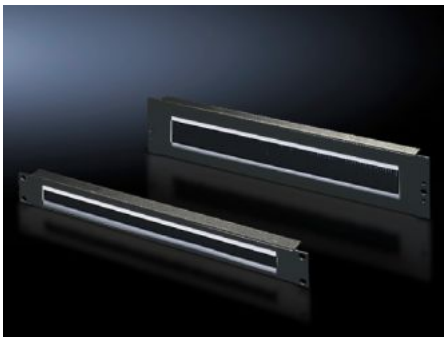

Caratteristiche

Codice prodotto	DK 5502.265
Descrizione prodotto	Per un comodo e semplice passaggio dei cavi tra due aree separate da un livello di montaggio in pollici, ad es. tra la zona anteriore e posteriore del livello di montaggio da 19".
Applicazioni tipiche	Per la chiusura e il passaggio simultaneo dei cavi in aree di montaggio con struttura standard 1 HE, 482,6 mm (19")
Materiale	Lamiera d'acciaio Listello a spazzola: Plastica secondo UL 94-HB
Superficie	Verniciati
Colore	RAL 9005
Feritoia di montaggio	Larghezza:390 mm Altezza:40 mm
Dimensioni	Larghezza: 482,6 mm
Unità di altezza	2 HE
Confezione	1 pz.
Peso netto	0.7
Peso lordo	0.703

Caratteristiche

Codice tariffa doganale	73269098
EAN	4028177679375
E-Number Sweden	E7239793
ETIM 9	EC000322
ECLASS 8.0	27400604