Rittal – The System.

Faster – better – everywhere.

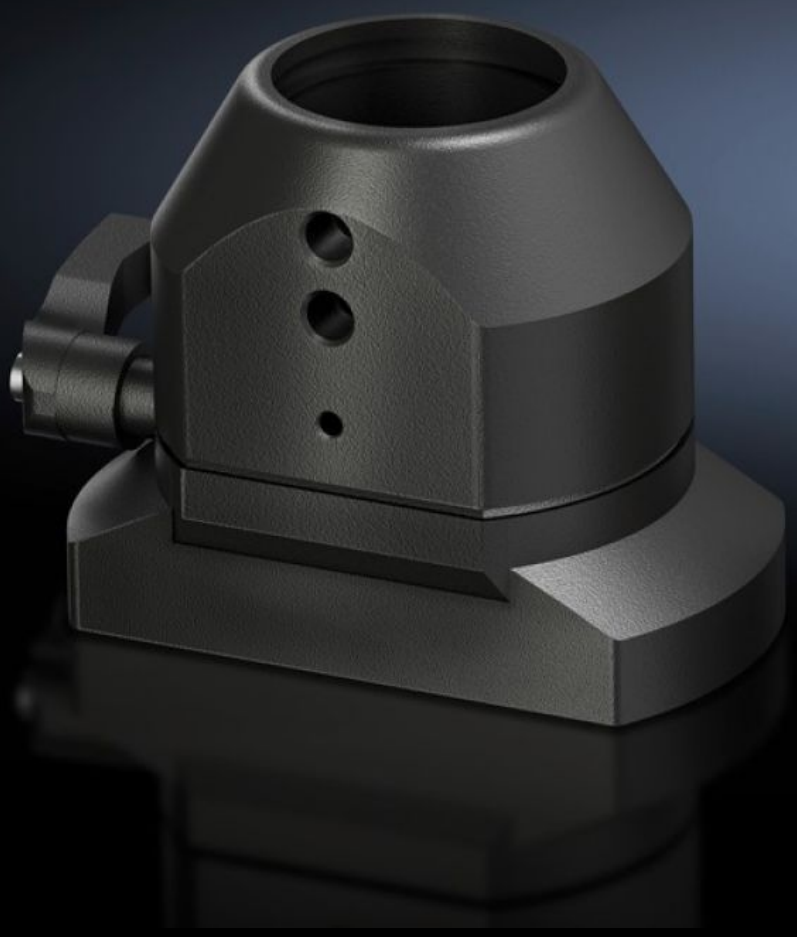

# CP 6501.130

# Raccordo girevole CP 40, acciaio

Stato: 5/12/2025 (Fonte: rittal.com/it-it)

# CP 6501.130 - Raccordo girevole CP 40, acciaio per attacco braccio portante 120 x 65 mm

Per il fissaggio girevole del contenitore sull'elemento verticale del sistema a braccio portante CP 40.

## Caratteristiche

| | |
|---|---|
| Codice prodotto | CP 6501.130 |
| Materiale | Fusione di alluminio |
| Superficie | Verniciatura bucciata |
| Colore | RAL 7024 |
| Girevole/inclinabile | sì |
| Rotation angle/swivel area | circa 305°, regolabile tramite levetta |
| Confezione | 1 pz. |
| Peso netto | 1.59 |
| Peso lordo | 1.603 |
| Codice tariffa doganale | 79070000 |
| EAN | 4028177436053 |
| ETIM 9 | EC000882 |
| ECLASS 8.0 | 27400556 |

## Approvazioni

| | |
|---|---|
| Spiegazioni | Dichiarazione del costruttore |