Rittal – The System.

Faster – better – everywhere.

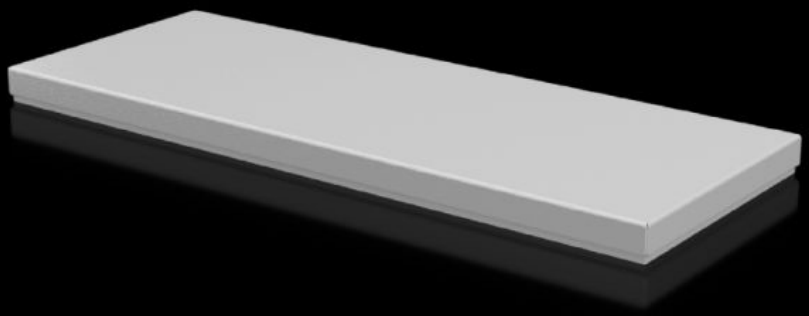

# CX 6730.900

# Pannello di chiusura

Stato: 25/11/2026 (Fonte: www.rittal.com/it-it)

ENCLOSURES | POWER DISTRIBUTION | CLIMATE CONTROL | IT INFRASTRUCTURE | SOFTWARE & SERVICES

FRIEDHELM LOH GROUP

# CX 6730.900 - Pannello di chiusura per sistema a pulpito CX

Per chiudere l'apertura sul tetto di basamenti e leggii del sistema di pulpiti CX.

## Caratteristiche

| | |
|---|---|
| Codice prodotto | CX 6730.900 |
| Materiale | Lamiera d'acciaio |
| Superficie | Verniciatura bucciata |
| Colore | RAL 7035 |
| Parti incluse nella fornitura | Materiale di fissaggio |
| Adatti per | Tipo di contenitore: Basamento CX<br>Larghezza: = 600 mm<br>Profondità: = 400 mm |
| Grado di protezione NEMA | NEMA 1<br>NEMA 12 |
| Grado di protezione IP secondo IEC 60 529 | IP 55 |
| Confezione | 1 pz. |
| Peso netto | 4,4 kg |
| Peso lordo | 4,411 kg |
| Codice tariffa doganale | 94039910 |
| ETIM 9 | EC000784 |
| ETIM 8 | EC000784 |
| ECLASS 8.0 | 27180504 |
| Descrizione prodotto | CX Coperchio di chiusura, per basamento CX, per LxP: 600x400 mm, lamiera d'acciaio |

# Approvazioni

| | |
|---|---|
| Approvazioni | UL + C-UL (listed) |
| Spiegazioni | Dichiarazione di conformità |