Rittal – The System.

Faster – better – everywhere.

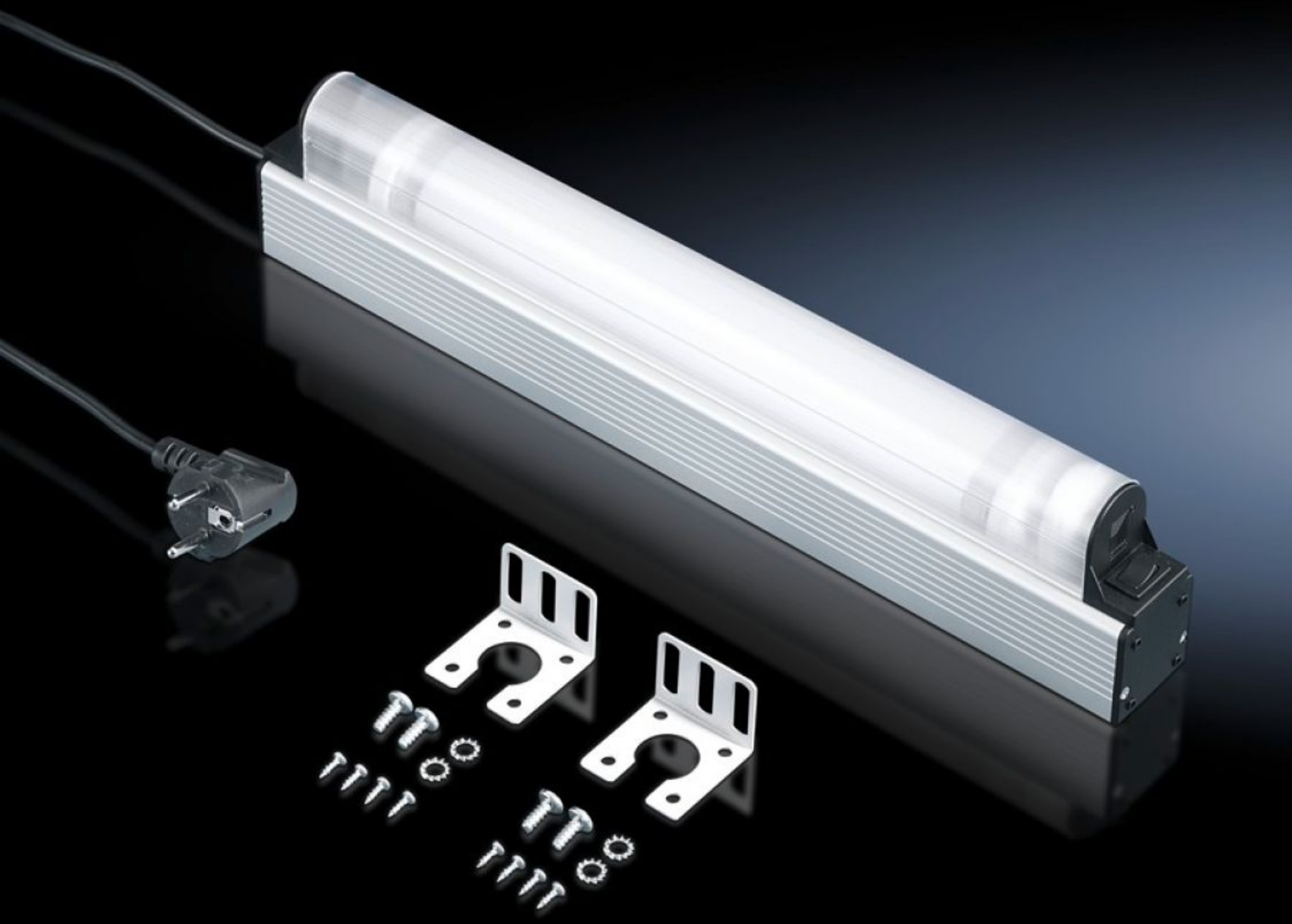

DK 7109.200

Corpo illuminante 1 HE

Stato: 11/05/2025 (Fonte: rittal.com/it-it)

ENCLOSURES | POWER DISTRIBUTION | CLIMATE CONTROL | IT INFRASTRUCTURE | SOFTWARE & SERVICES

FRIEDHELM LOH GROUP

DK 7109.200 - Corpo illuminante 1 HE

Lampada pronta per l'allacciamento, installabile nel piano di fissaggio da 482,6 mm (19"). Tubo fluorescente 8 W, 230 V, 50 Hz.

Caratteristiche

Nr. d'ord.	DK 7109.200
Descrizione prodotto	Lampada pronta per l'allacciamento, installabile nel piano di fissaggio da 482,6 mm (19"). Le alette di fissaggio laterali consentono di fissare ulteriormente la lampada al sistema di foratura 25 mm.
Materiale	Alluminio, anodizzato Plastica
Parti incluse nella fornitura	Corpo illuminante 1 HE Tipo lampada Cavo di connessione con connettore Schuko Materiale di fissaggio
Potenza nominale assorbita	8 W
Lunghezza cavo di connessione	2,5 m
Possibilità di collegamento	Cavo integrato, con presa schuko
Tipo lampada	Tubo fluorescente
Interruttore (tipo)	Integrato, on/off
Rated impulse withstand voltage, phase to earth	1000 V AC
Tensione nominale di tenuta a impulso fase verso fase	500 V AC
Tensione nominale di isolamento	500 V DC/1s
Dimensioni	Larghezza: 482,6 mm
Tensione nominale di esercizio	230 V, 1~, 50 Hz
Confezione	1 pz.
Peso netto	1.05

Caratteristiche

Peso lordo	1.193
Codice tariffa doganale	94054990
EAN	4028177305557
ECLASS 8.0	27189241

Approvazioni

Approvazioni	TÜV
Spiegazioni	Dichiarazione di conformità