Rittal – The System.

Faster – better – everywhere.



CP 7495.000

Ruote pivottanti doppie

Stato: 23/11/2026 (Fonte: www.rittal.com/it-it)

CP 7495.000 - Ruote pivottanti doppie

Per applicazioni mobili, installabili direttamente nell'armadio.

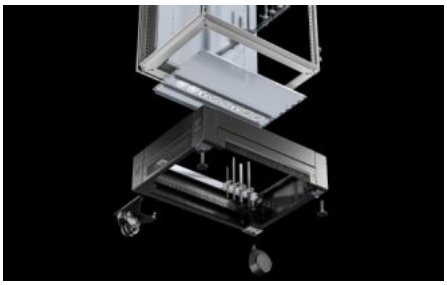





Caratteristiche

Codice prodotto	CP 7495.000
Descrizione prodotto	Per applicazioni mobili, installabili direttamente nell'armadio.
Colore	Nero
Parti incluse nella fornitura	4 ruote pivottanti doppie, di cui 2 non munite di dispositivo di arresto. Materiale di fissaggio
Informazioni sul nr. d'ord.	Per il montaggio allo zoccolo VX è necessario l'adattatore per zoccolo Per il montaggio allo zoccolo TS è necessario l'adattatore per zoccolo
Adatti per	Tipo di contenitore: VX Tipo di contenitore: VX IT Tipo di contenitore: VX SE Tipo di contenitore: PC Tipo di contenitore: TP basamenti Tipo di contenitore: IW Tipo di contenitore: Data Rack Tipo di contenitore: Chiller Blue e+ Tipo di contenitore: Chiller VX25 TopTherm
Clearande floor	125 mm

© Rittal 2026

Caratteristiche

Capacità di carico (statico) massima per componente	1200 N
Dimensioni	Filettatura: M12 x 20
Confezione	4 pz.
Peso netto	1,76 kg
Peso lordo	1,98 kg
Codice tariffa doganale	83024900
ETIM 9	EC002621
ECLASS 8.0	27189262
Descrizione prodotto	DK Ruote pivottanti doppie, M12, 2 con/senza fermo