Rittal – The System.

Faster – better – everywhere.

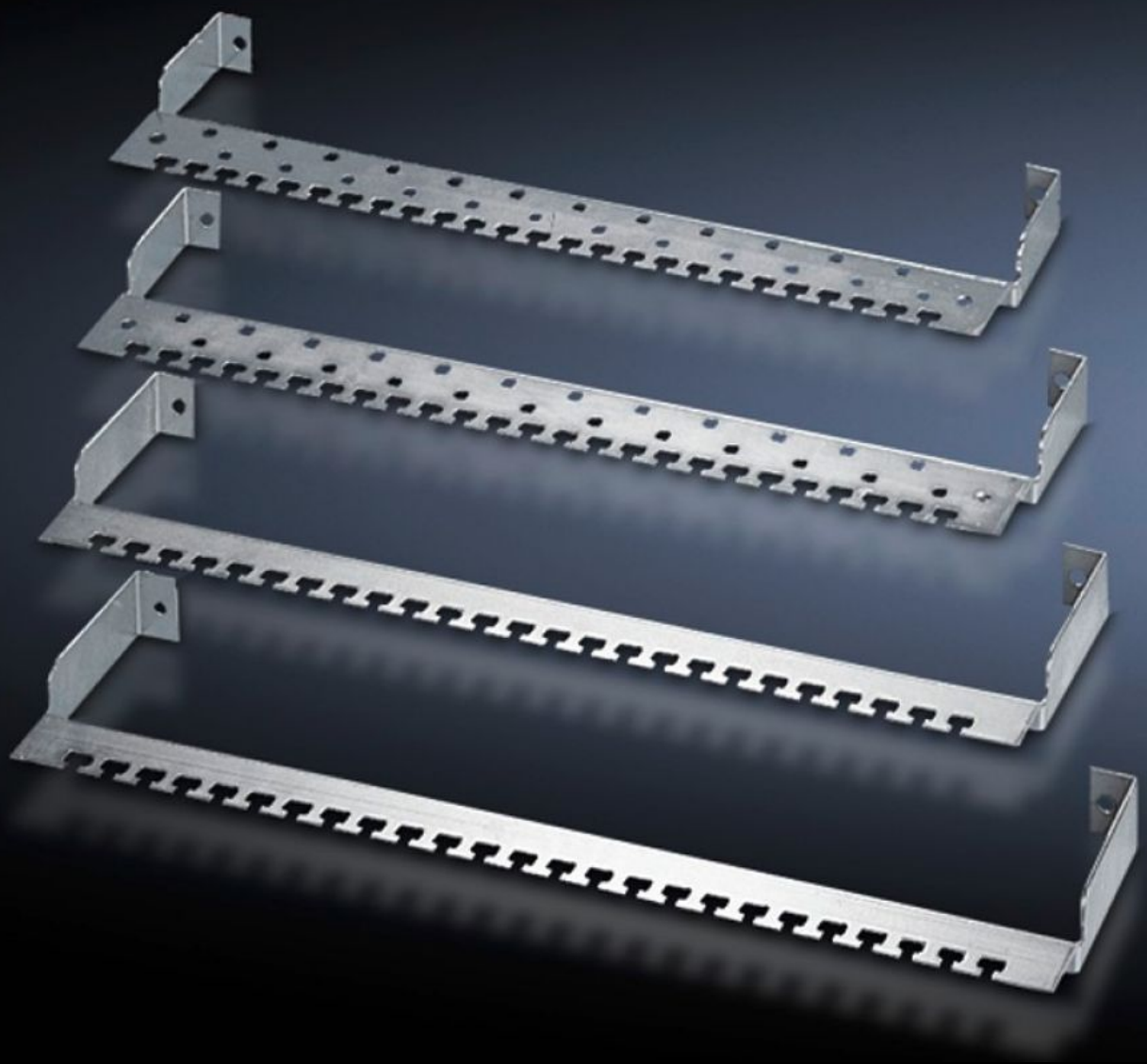

DK 7610.000

Guida di fissaggio cavi

Stato: 26/07/2025 (Fonte: rittal.com/it-it)

ENCLOSURES | POWER DISTRIBUTION | CLIMATE CONTROL | IT INFRASTRUCTURE | SOFTWARE & SERVICES

FRIEDHELM LOH GROUP

DK 7610.000 - Guida di fissaggio cavi per patch-panel

Per attenuare la trazione dei cavi di trasmissione dati in partenza o in arrivo, a scelta con elementi a molla per il bloccaggio dei cavi e il contatto con la schermatura dei cavi.

Caratteristiche

Nr. d'ord.	DK 7610.000
Esecuzione	senza contatto allo schermo del cavo
Descrizione prodotto	Utili per attenuare la trazione dei cavi di trasmissione dati in partenza o in arrivo dai patch-panel. A scelta con elementi a molla per il bloccaggio dei cavi e il contatto con la schermatura dei cavi. Il collegamento al patch-panel avviene tramite le viti di fissaggio sul pannello stesso.
Materiale	Lamiera d'acciaio, spessore 2 mm, zincata
Parti incluse nella fornitura	Materiale di fissaggio
Confezione	1 pz.
Peso netto	0.4
Peso lordo	0.481
Codice tariffa doganale	73269098
EAN	4028177132504
ECLASS 8.0	27400604