Rittal – The System.

Faster – better – everywhere.

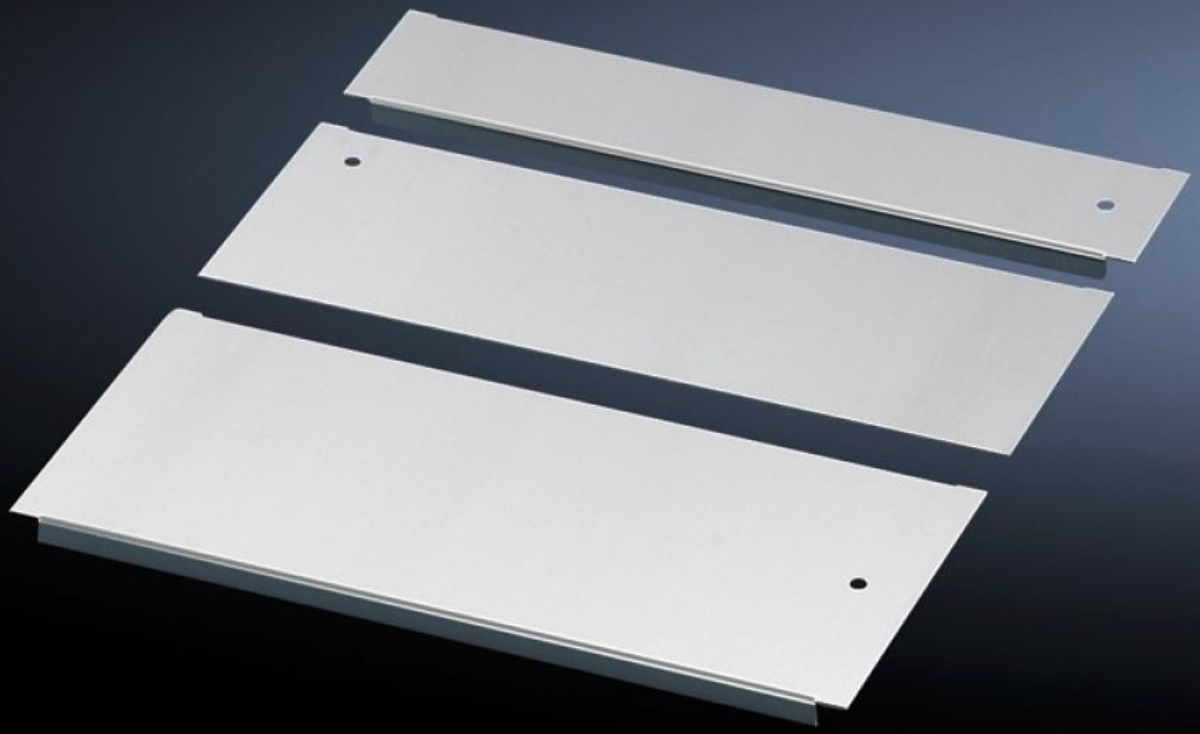

TS 7825.382

Lamiera di fondo, in più parti

Stato: 20/06/2025 (Fonte: rittal.com/it-it)

ENCLOSURES POWER DISTRIBUTION CLIMATE CONTROL IT INFRASTRUCTURE SOFTWARE & SERVICES

FRIEDHELM LOH GROUP

TS 7825.382 - Lamiera di fondo, in più parti per DK-TS

Lamiera di fondo, in più parti per DK-TS, componibile a scelta in funzione della profondità dell'armadio.

Caratteristiche

Nr. d'ord.	TS 7825.382
Descrizione prodotto	Componibili a scelta.
Materiale	Lamiera d'acciaio
Superficie	Zincato
Parti incluse nella fornitura	Conf = 1 serie lamiere di fondo complete di lamiera scorrevole per l'entrata dei cavi, guarnizione adesiva e materiale di fissaggio.
Nota	Nella variante dimensionale 800 x 800 mm è possibile integrare anche la lamiera di fondo fornita a corredo degli armadi di rete premontati.
Adatti per	Tipo di contenitore: TS 8 Larghezza: 800 mm Profondità: 800 mm
Confezione	1 serie
Peso netto	5
Peso lordo	5.18
Codice tariffa doganale	73269098
EAN	4028177302716
ECLASS 8.0	27189261