Rittal – The System.

Faster – better – everywhere.

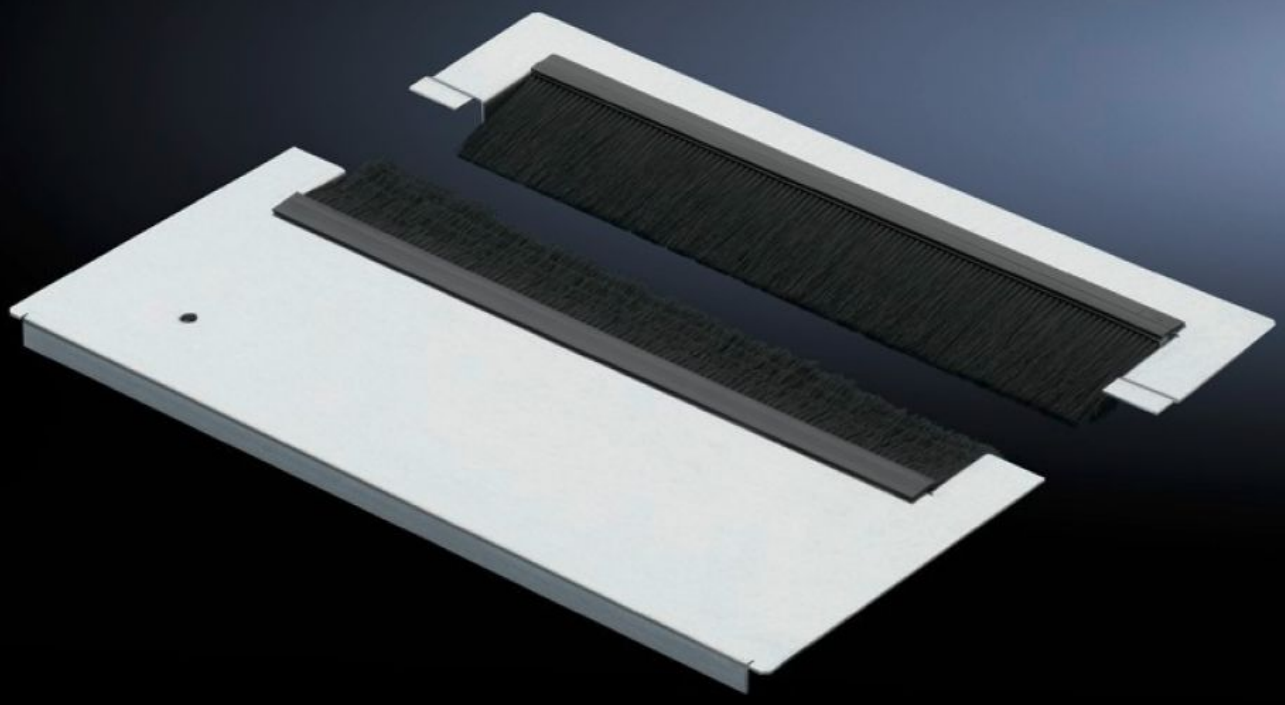

TS 7825.387

Lamiere di fondo modulari per il passaggio dei cavi

Stato: 9/12/2025 (Fonte: rittal.com/it-it)

ENCLOSURES POWER DISTRIBUTION CLIMATE CONTROL IT INFRASTRUCTURE SOFTWARE & SERVICES

FRIEDHELM LOH GROUP

TS 7825.387 - Lamiere di fondo modulari per il passaggio dei cavi per armadi serie TS, TS IT, VX SE

Il modulo in due parti dispone di una entrata cavi speciale con listelli a spazzola decentrati che garantiscono una buona tenuta in caso di elevata quantità di cavi.

Caratteristiche

Codice prodotto	TS 7825.387
Esecuzione	Ingresso cavi con spazzole ad alta tenuta
Descrizione prodotto	Listelli a spazzola con posizione della spazzola intercambiabile che offrono la massima protezione e agevolano l'ingresso cavi. Grazie all'esecuzione in due parti, si possono facilmente introdurre cavi precablati.
Materiale	Lamiera modulare: Lamiera d’acciaio Listello a spazzola: plastica secondo UL 94-HB, priva di alogeni
Superficie	Lamiera modulare: zincata
Parti incluse nella fornitura	Materiale di fissaggio Elementi di fissaggio inclusi
Nota	È necessario combinare più lamiere di fondo modulari per chiudere completamente il fondo dell'armadio TS IT
Dimensioni	Profondità: 237,5 mm
Adatti per	Tipo di contenitore: TS TS IT SE Larghezza: 800 mm
Confezione	1 pz.

Caratteristiche

Peso netto	1.811
Peso lordo	1.9
Codice tariffa doganale	73269098
EAN	4028177551169
ETIM 9	EC002620
ECLASS 8.0	27189261