Rittal – The System.

Faster – better – everywhere.

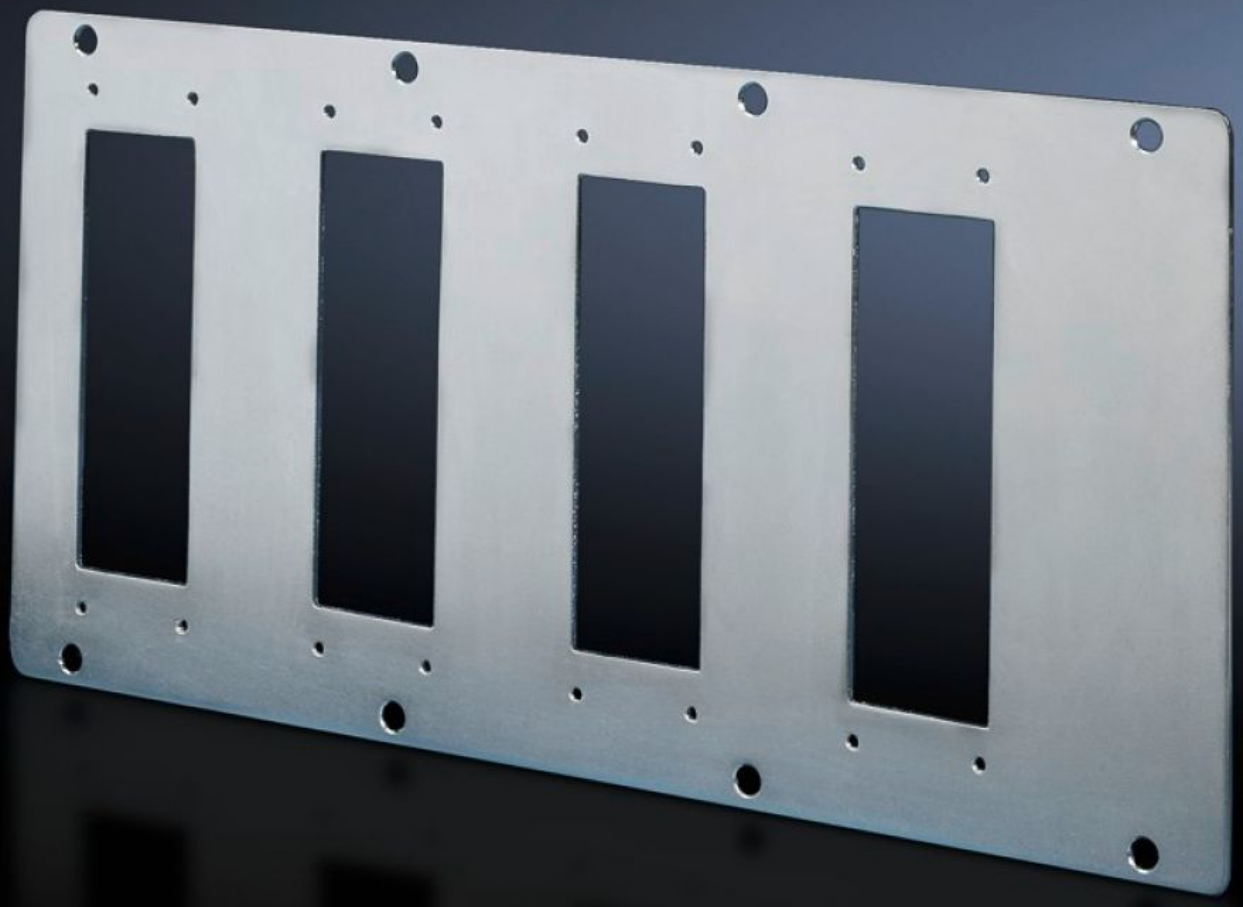

SZ 8609.140

Piastre modulari

Stato: 14/12/2025 (Fonte: rittal.com/it-it)

ENCLOSURES POWER DISTRIBUTION CLIMATE CONTROL IT INFRASTRUCTURE SOFTWARE & SERVICES

FRIEDHELM LOH GROUP

SZ 8609.140 - Piastre modulari per connettori a 16/24 poli

Con feritoie per l'installazione di connettori. Le piastrine modulari possono essere fissate, oltre che al setto divisorio, anche al reticolo forato con passo da 25 mm dell'armadio e al sistema di allestimento interno VX/TS.

Caratteristiche

Codice prodotto	SZ 8609.140
Esecuzione	per i connettori a 24 poli
Descrizione prodotto	Con feritoie per l'installazione di connettori. Le piastre modulari possono essere fissate ai setti divisori per piastre modulari.
Materiale	Lamiera d'acciaio, 2 mm
Superficie	Zincato
Parti incluse nella fornitura	Guarnizione inclusa
Numero di feritoie	4
Confezione	1 pz.
Peso netto	0.66
Peso lordo	0.68
PCF/VE (Cradle-to-Gate)	2,9 kg CO2 eq (Cat B)
Nota sulla classificazione PCF	Categoria B: Valore PCF (Cradle-to-Gate) calcolato approssimativamente in base al peso del prodotto e autodichiarato
Codice tariffa doganale	83024200
EAN	4028177211766
ETIM 9	EC000211
ECLASS 8.0	27142421