Rittal – The System.

Faster – better – everywhere.

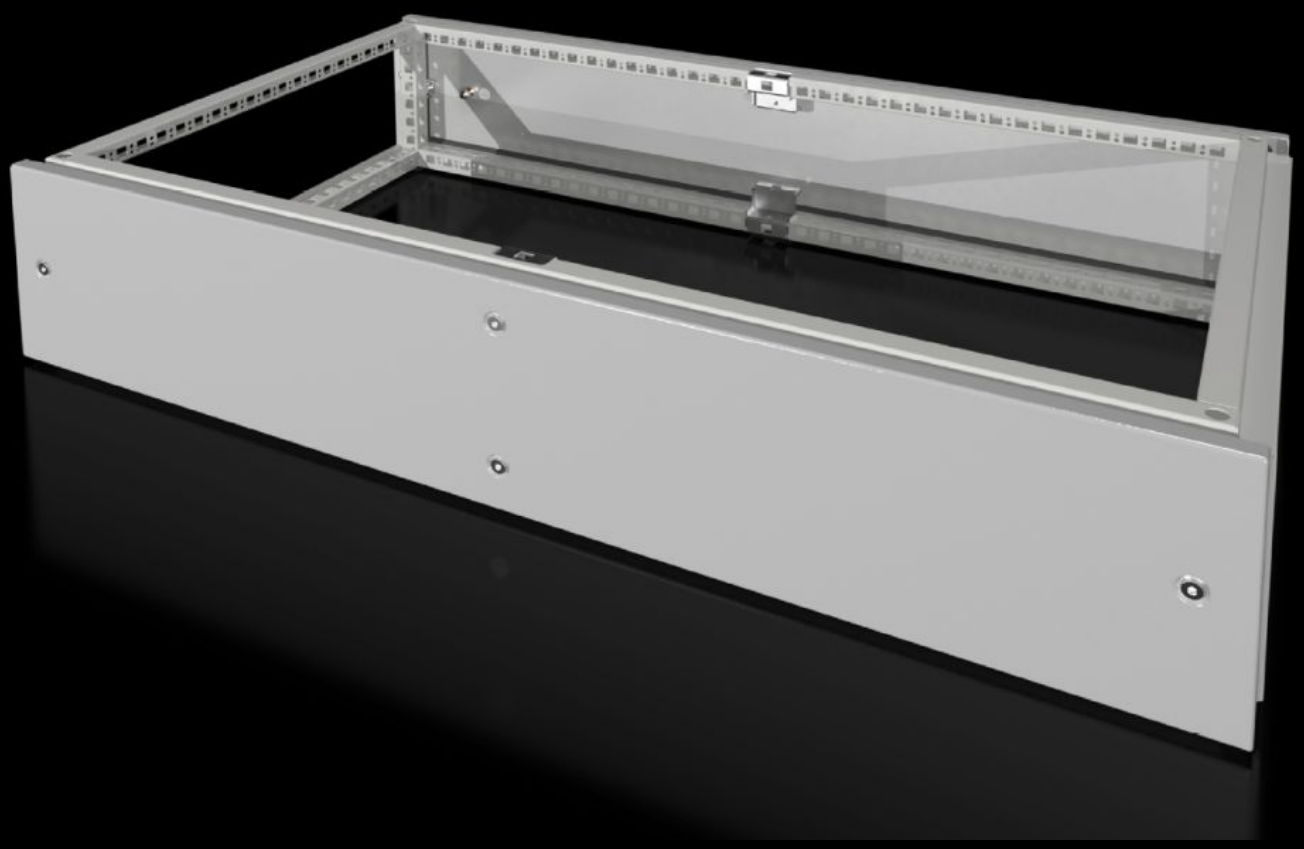

VX 8618.521

Sopralzo modulare

Stato: 8/12/2025 (Fonte: rittal.com/it-it)

VX 8618.521 - Sopralzo modulare per VX

Utilizzato come vano smistamento cavi con entrata cavi dall'alto o per la distribuzione di corrente tramite sistemi sbarre in armadi montati in batteria. Il tetto, fornito di serie con gli armadi, viene utilizzato come chiusura superiore.

Caratteristiche

Codice prodotto	VX 8618.521
Descrizione prodotto	Utilizzato come vano smistamento cavi con entrata cavi dall'alto o per la distribuzione di corrente tramite sistemi sbarre in armadi montati in batteria. Il tetto, fornito di serie con gli armadi, viene utilizzato come chiusura superiore.
Materiale	Lamiera d'acciaio, 1,5 mm
Superficie	Verniciata, bucciata
Colore	RAL 7035
Parti incluse nella fornitura	Modulo profilato 2 flange anteriori/posteriori 8 supporti con compensazione automatica del potenziale Materiale di fissaggio
Dimensioni	Altezza: 200 mm
Grado di protezione IP secondo IEC 60 529	IP 55
Type rating secondo UL 50E	Type 1 Type 12

Caratteristiche

Adatti per	Tipo di contenitore: VX Larghezza: = 1.000 mm Profondità: = 600 mm
Confezione	1 pz.
Peso netto	14.54
Peso lordo	15.9
Codice tariffa doganale	94039910
EAN	4028177957596
ETIM 9	EC000744
ECLASS 8.0	27182405

Approvazioni

Approvazioni	UL + C-UL (listed) UL + C-UL - FTTA