Rittal – The System.

Faster – better – everywhere.

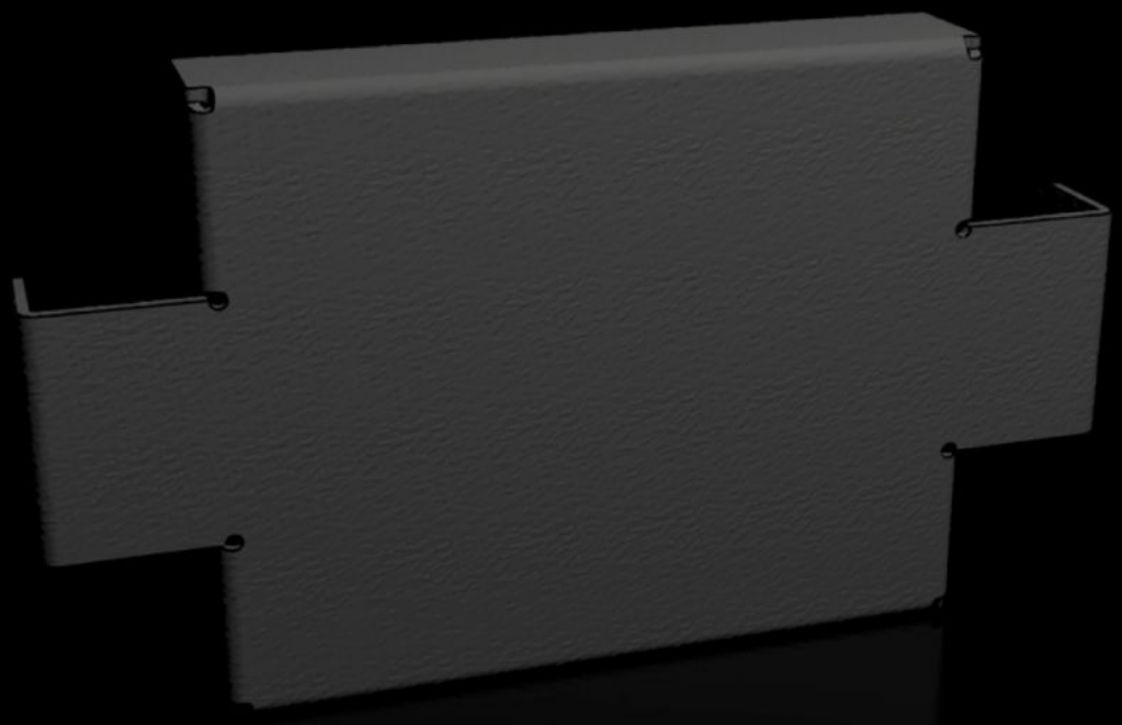

VX 8620.030

Flange per zoccolo laterali, 100 mm

Stato: 29/04/2024 (Fonte: rittal.com/it-it)

VX 8620.030 - Flange per zoccolo laterali, 100 mm per sistema zoccolo VX, lamiera d’acciaio

Le flange sono utilizzate in profondità per chiudere lateralmente una unità zoccolo. E' possibile applicare la flangia tra due armadi in batteria per stabilizzare gli angolari dello zoccolo. Le flange da 100 mm possono essere utilizzate anche nello zoccolo alto 200 mm e abbinate tra loro.

Caratteristiche

Nr. d'ord.	VX 8620.030
Descrizione prodotto	Per la chiusura laterale di una unità zoccolo, per fornire maggiore stabilità o per l'allestimento interno di zoccoli di armadi in batteria. Negli zoccoli alti 200 mm è possibile utilizzare una flangia da 200 mm o due flange da 100 mm.
Materiale	Lamiera d'acciaio
Colore	RAL 9005
Parti incluse nella fornitura	Materiale di fissaggio
Dimensioni	Altezza: 100 mm
Adatti per	Profondità: = 300 mm
Peso/Conf.	0,614 kg
Confezione	2 pz.
Codice tariffa doganale	94039910
EAN	4028177922174
E-Number Sweden	E3465061
ETIM 7.0	EC000721
ECLASS 8.0	27182003

Approvazioni

Approvazioni

Approvazioni	UL + C-UL (listed) UL + C-UL - FTTA