Rittal – The System.

Faster – better – everywhere.

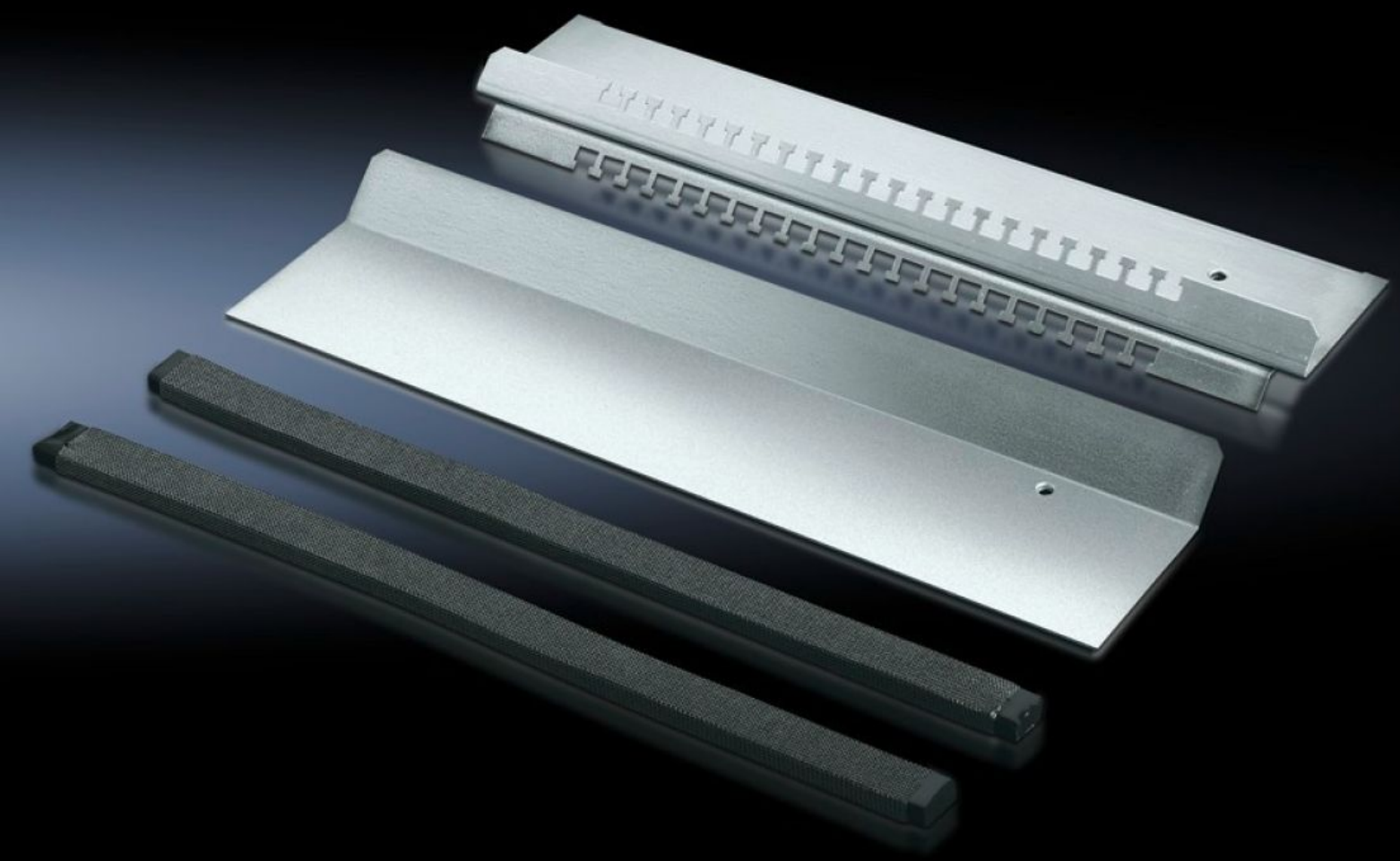

TS 8800.680

Lamiera di fondo EMC

Stato: 8/12/2025 (Fonte: rittal.com/it-it)

TS 8800.680 - Lamiera di fondo EMC

Per cavi schermati con diametro max. 20 mm, in combinazione con le lamiere di fondo fornite di serie.

Caratteristiche

Codice prodotto	TS 8800.680
Descrizione prodotto	Per cavi schermati con diametro massimo di 20 mm. Il sistema di contatto EMC, in combinazione con il fissaggio dei cavi, garantisce un contatto a bassa resistenza tra la schermatura dei cavi e la lamiera di fondo. Per tutti gli armadi con profondità 400, 500, 600 e 800 mm, in combinazione con le lamiere di fondo fornite di serie.
Materiale	Lamiera d'acciaio
Superficie	Zincato
Parti incluse nella fornitura	Guida di fissaggio cavi con punzonatura 1 lamiera di fondo scorrevole 2 guarnizioni EMC
Adatti per	Tipo di contenitore: TS Larghezza: = 800 mm
Nota	Non è possibile indicare un grado di protezione IP
Confezione	1 pz.
Peso netto	2.4
Peso lordo	2.554
Codice tariffa doganale	94039910
EAN	4028177214897
ETIM 9	EC002620
ECLASS 8.0	27189261