Rittal – The System.

Faster – better – everywhere.

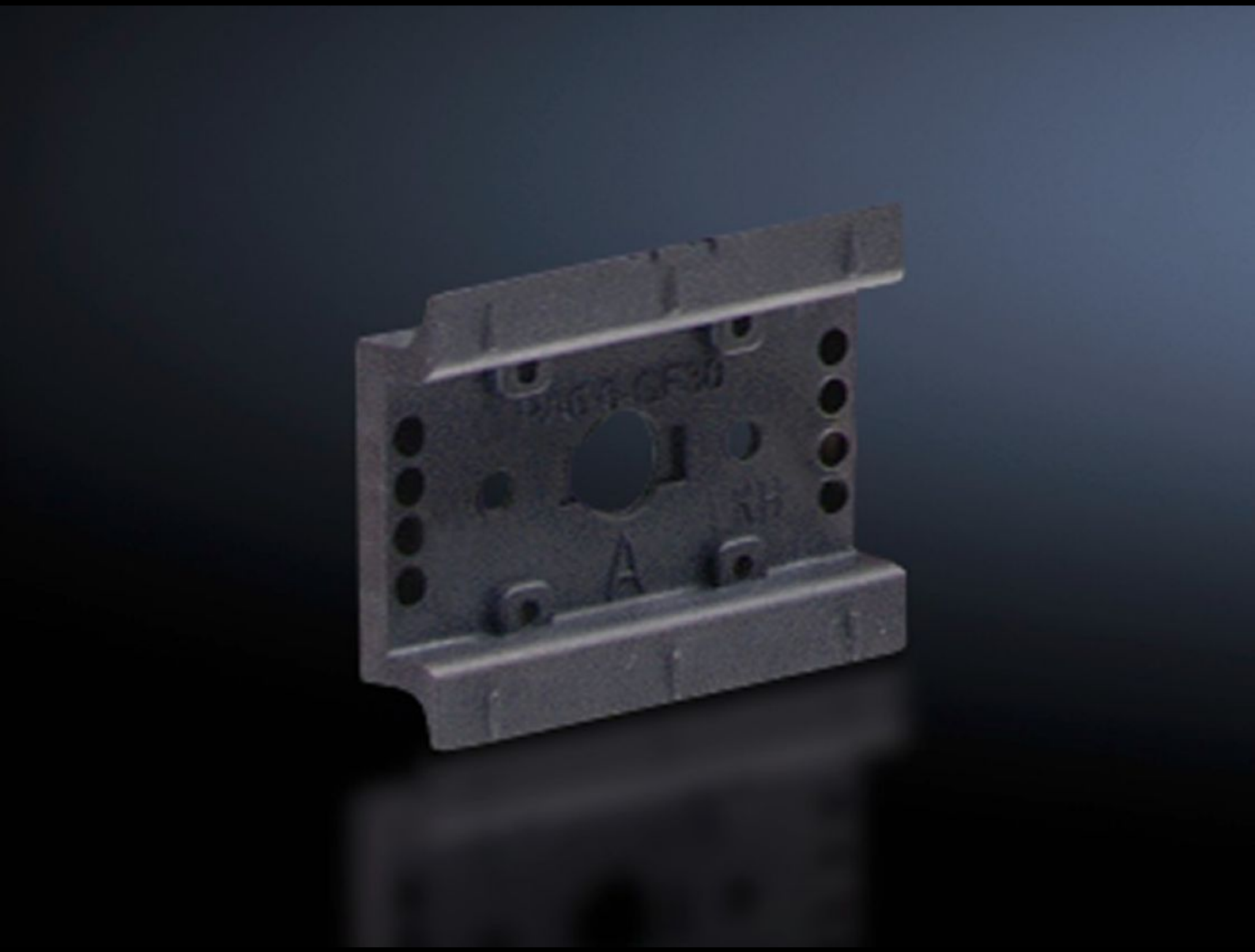

SV 9342.940

Guide portanti 35 x 10 mm

Stato: 15/08/2025 (Fonte: rittal.com/it-it)

SV 9342.940 - Guide portanti 35 x 10 mm per supporti/ adattatori OM

Da fissare allo chassis di adattamento o al telaio portante.

Caratteristiche

Codice prodotto	SV 9342.940
Esecuzione	TS 55D-V
Descrizione prodotto	Per il fissaggio allo chassis dell'adattatore e al telaio portante.
Materiale	Poliammide
Colore	RAL 9005
Parti incluse nella fornitura	Viti di fissaggio
Tipo di braccio portante	TS 55D-V
Nota	Con certificazione UL in combinazione con i supporti e gli adattatori OM Guida TS xxD-V idonea solo per montaggio su telaio portante indipendentemente dal reticolo di fissaggio
Dimensioni	Larghezza: 55 mm
Confezione	5 pz.
Peso netto	0.055
Peso lordo	0.07
Codice tariffa doganale	39269097
EAN	4028177503984

Caratteristiche

ETIM 9	EC001285
ECLASS 8.0	27141143