Rittal – The System.

Faster – better – everywhere.

HD 1682.630

スイッチボックス HD

State: 2026/03/07 (Source: rittal.com/jp-ja)

ENCLOSURES POWER DISTRIBUTION CLIMATE CONTROL IT INFRASTRUCTURE SOFTWARE & SERVICES

FRIEDHELM LOH GROUP

HD 1682.630 - スイッチボックス HD

食品 嗜好品産業の要求事項に適合する、押しボタン用カットアウト付きハウジングソリューション。ハウジングとカバー間の周囲にすき間なくシリコンパッキンが密着。衛生面を考慮した六角クイックリリースファスナー。

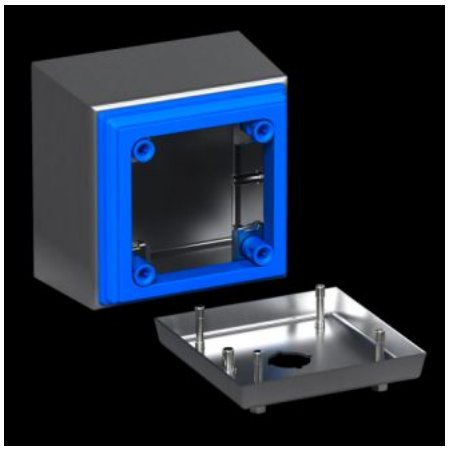

Features

品番	HD 1682.630
仕様	衛生デザインボックス
材質	エンクロージャーとカバー：ステンレス 1.4301 (AISI 304)、1.5 mm ロックボルト：ステンレス製 パッキン：シリコン、FDA（米国食品医薬品局）ガイドライン21 CFR 177.2600に適合
表面	ハウジングおよびカバー：ヘアライン仕上げ、粒度400番、面粗度 < 0.8 µm パッキン：青色に着色（RAL 5010）
同梱品	エンクロージャー、密閉型 押しボタン用カットアウト付きカバー パッキンおよびロックボルト (同梱)

Features

寸法：	幅 フロント: 100 mm 幅 (リア): 122 mm 前方高さ: 160 mm 高さ リア: 182 mm 奥行: 90 mm
ピッチ寸法	60 mm
開口部 (数 x 直径)	2 x 30.5 mm
IKコード	IK08
基材	ステンレス、1.4301 (AISI 304)
ロック	ロックの仕様: 衛生的な六角クイックリリースファスナー。 ロックの数: 4
保護等級 IP (IEC 60 529 準拠)	IP 66 IP X9
Protection category NEMA	NEMA 1 NEMA 3 NEMA 3X NEMA 4 NEMA 4X NEMA 12 NEMA 13
型式等級、UL 50E に準拠	タイプ 1 Type 3 Type 3X Type 4 Type 4X Type 12 タイプ 13
1パック	1 個
純質量	1.3 kg

Features

総質量	1.33 kg
関税率番号	84879090
ETIM 9	EC000261
ETIM 8	EC002713
ECLASS 8.0	27180101
製品説明	HD スイッチボックス、幅x高さx奥行：100x160x90 mm、ステンレス 1.4301 製、押しボタン用カットアウト x2、Ø 30.5 mm