Rittal – The System.

Faster – better – everywhere.

AX 2262.150

AX ウォール型キャビネット、3分割型

State: 2025/12/08 (Source: rittal.com/jp-ja)

AX 2262.150 - AX ウォール型キャビネット、3分割型

３ピースタイプの AX ウォール型キャビネットのデリバリーコンセプトは、複雑さを軽減し、柔軟性を高めます。AX/VX のモジュラーシステムは、このエンクロージャーを様々な用途に適応させます。３分割型構造は、アクセスを容易にします。

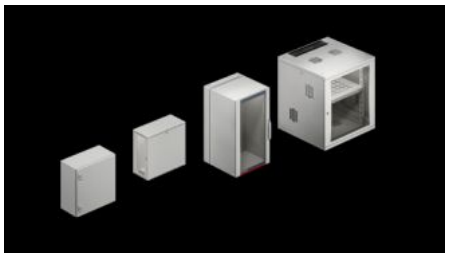

Features

品番	AX 2262.150
仕様	IT ウォール型ボックス
材質	ウォール取り付け部およびヒンジ付きセンターハウジング：鋼板、1.5 mm 透視ガラス板：単層安全ガラス、3 mm
表面	静電粉体塗装
塗装色	ウォール取り付け部およびヒンジ付きセンターハウジング：RAL 7035 透視ドア：RAL 7035/7015 (スレートグレー)

Features

同梱品	ウォール取り付け部： グランドプレート、密閉型、上下 ヒンジ付きセンターハウジングのフロントフレームとリアフレームには 25 mm ピッチ穴、さらに、フロント側には、固定式の 19インチ マウンティングレール 2 本が付属。 デザイン透視ドア センターパーツのロック：ダブルビット 3 mm デザイン透視ドアのロック：セーフティロック 3524 E クイックハンドル、ロックインサートおよび2点ロック用
高さ単位(ユニット)	21 U
寸法：	幅: 600 mm 高さ: 1,012 mm 奥行: 573 mm
取り付け可能奥行	520 mm
内法	内法幅: 502 mm 内法高さ: 951 mm
奥行、ヒンジ付きセンターハウジング	416 mm
ウォール取り付け部の奥行	135 mm
ロックの数	1
センターハウジング耐荷重(静荷重)	750 N
側面取り付け部の耐荷重 (静荷重)	250 N
基材	鋼板製
ロック	ロックの仕様: 2点式ロック ロックインサート: クイックハンドルおよび2点ロック
保護等級、EN 60 529 に準拠	IP 54 (上下に、開口部のないグランドプレートを使用した場合)
1パック	1 個

Features

純質量	50
総質量	52.66
PCF/VE (Cradle to Gate)	208.6 kg CO2 eq (Cat B)
PCF クラス分けに関する注記	カテゴリーB：PCF 値 (Cradle-to-Gate) は、製品重量と自己申告に基づいて概算されます
関税率番号	94032080
EAN	4028177982963
ETIM 9	EC002500
ETIM 8	EC002500
ECLASS 8.0	27180101

Approvals

Explanations	CE適合宣言書