Rittal – The System.

Faster – better – everywhere.

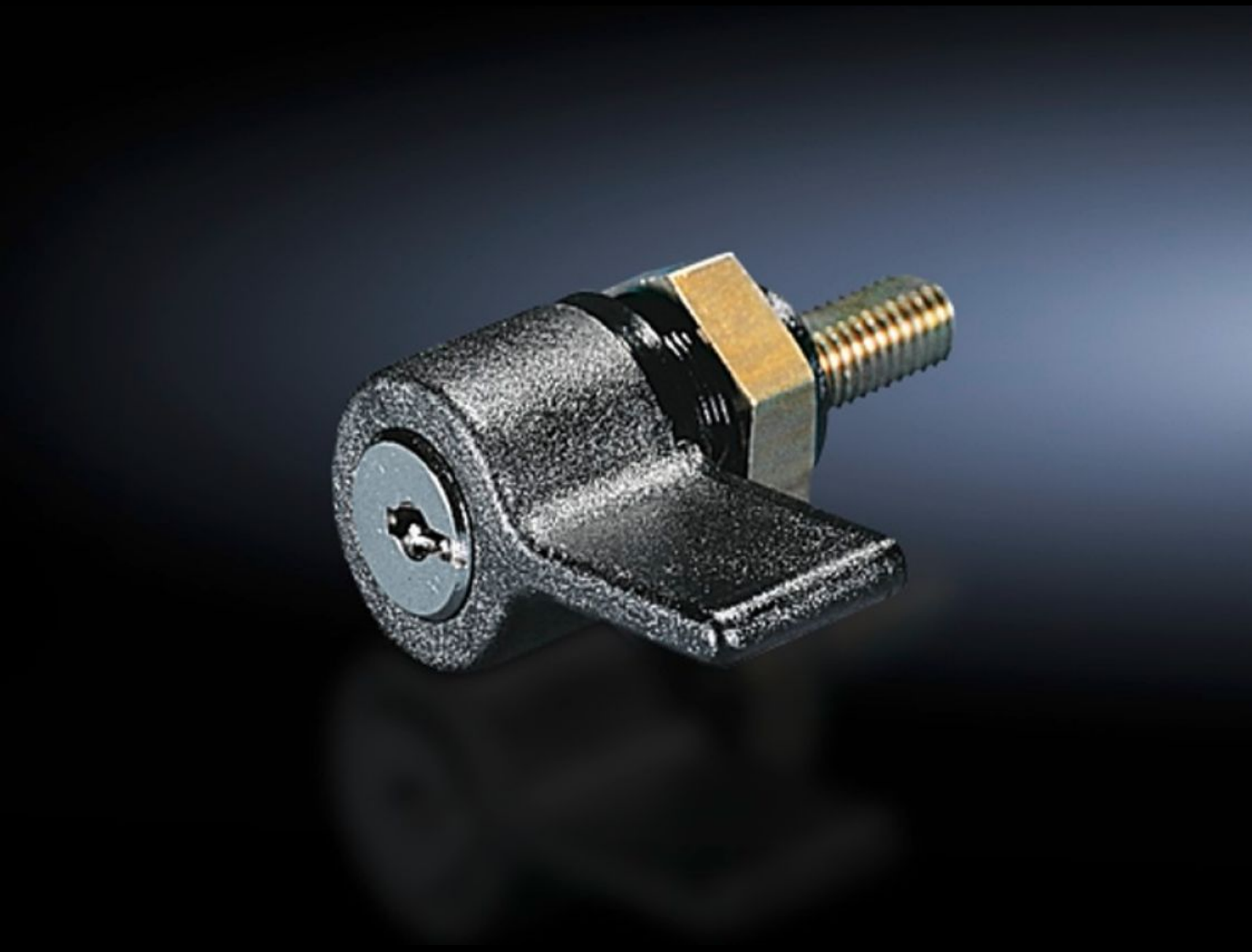

# SZ 2485.000
# プラスチック製レバーハンドル

State: 2025/12/16 (Source: rittal.com/jp-ja)

ENCLOSURES POWER DISTRIBUTION CLIMATE CONTROL IT INFRASTRUCTURE SOFTWARE & SERVICES

FRIEDHELM LOH GROUP

# SZ 2485.000 - プラスチック製レバーハンドル

標準ロックシステムの代替品、シリンダー錠使用／未使用。

## Features

| | |
|---|---|
| 品番 | SZ 2485.000 |
| 仕様 | C |
| 塗装色 | RAL 9011 |
| 同梱品 | キー2個付き |
| 品番について | AE 1018.600 には使えません |
| ロック | ロックインサート: シリンダー錠ロックインサート (No. 3524 E) 付き |
| 適用エンクロージャータイプ | AE カムロック付き、ステンレス製<br>AEベース カムロック付き、ステンレス製<br>ワンピースコンソール、コンソールカバー、ステンレス製 |
| 1パック | 1 個 |
| 純質量 | 0.06 |

© Rittal 2025

# Features

| | |
|---|---|
| 総質量 | 0.069 |
| 関税率番号 | 39269097 |
| EAN | 4028177024779 |
| ETIM 9 | EC000327 |
| ETIM 8 | EC000327 |
| ECLASS 8.0 | 27409217 |