Rittal – The System.

Faster – better – everywhere.

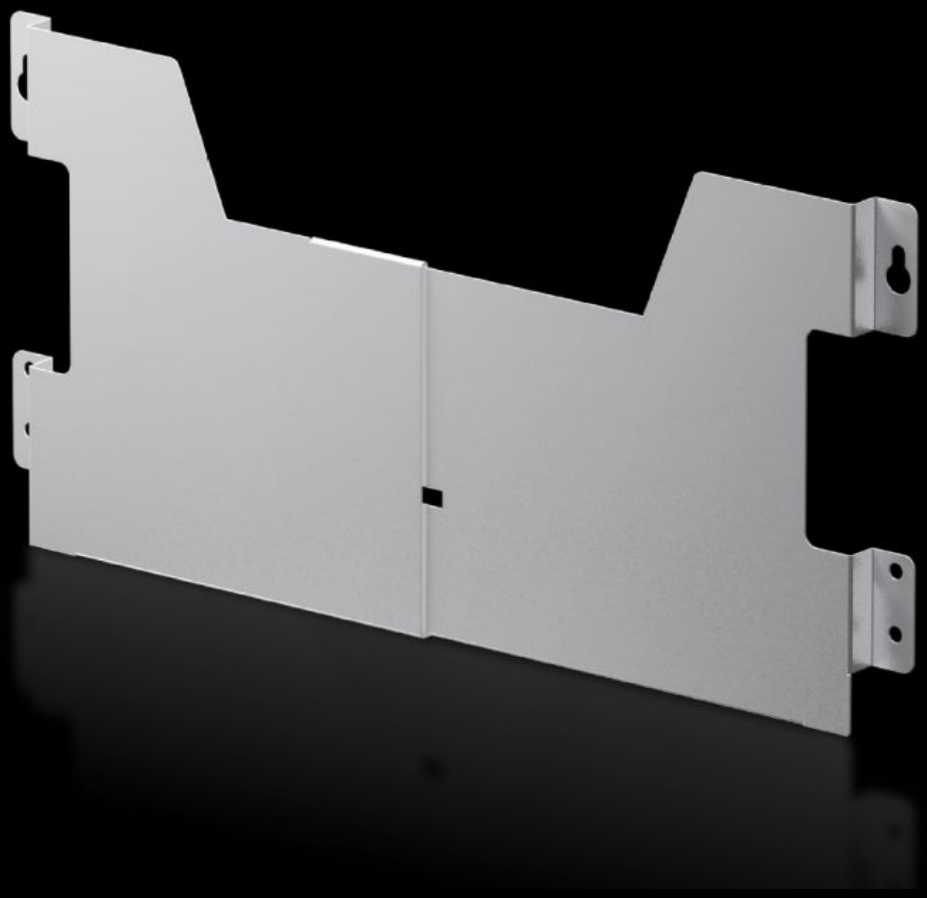

# AX 2515.400
# 回路図ポケット、鋼板製

State: 2025/12/08 (Source: rittal.com/jp-ja)

# AX 2515.400 - 回路図ポケット、鋼板製 幅調整可能

穴付きドアフランジに好みの高さに設置可能。幅が可変のため、簡単に調整できます。

## Features

| | |
|---|---|
| 品番 | AX 2515.400 |
| 製品説明 | 穴付きドアフランジに好みの高さに設置可能です。幅が可変のため、簡単に調整できます。 |
| 塗装色 | RAL 7035 |
| 同梱品 | 固定ねじを含む |
| 内法高さ | 210 mm |
| Clear width, range | 625 - 725 |
| 適用ドア幅 | 760 mm<br>800 mm |
| 適用 | エンクロージャータイプ: AX<br>AE 鋼板製<br>CX ワンピースコンソール<br>CX ベースユニット |
| 寸法： | 奥行: 35 mm |
| 1パック | 1 個 |
| 純質量 | 0.92 |
| 総質量 | 1.12 |

# Features

| | |
|---|---|
| 関税率番号 | 73269098 |
| EAN | 4028177938328 |
| E-Number Sweden | E3465260 |
| ETIM 9 | EC000317 |
| ETIM 8 | EC000317 |
| ECLASS 8.0 | 27189267 |