Rittal – The System.

Faster – better – everywhere.

SO 2817.000
床面固定用ブラケット

State: 2025/12/15 (Source: rittal.com/jp-ja)

ENCLOSURES POWER DISTRIBUTION CLIMATE CONTROL IT INFRASTRUCTURE SOFTWARE & SERVICES

FRIEDHELM LOH GROUP

SO 2817.000 - 床面固定用ブラケット VX ベース、AX ベースおよびベース (一式) 用

エンクロージャーあるいは連結コンビネーションを動かすことなく、ベースを床面に固定することができます。取り付けねじは Ø12 mm まで。

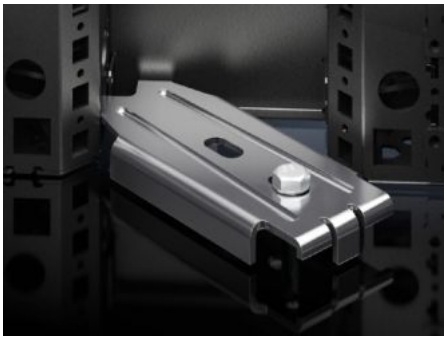

Features

品番	SO 2817.000
製品説明	ベースを床に固定するために使用します。取り付けねじは 直径12 mm まで。
材質	鋼板製
表面	亜鉛めっき
1パック	10 個
純質量	4.78
総質量	4.92
関税率番号	83024900
EAN	4028177032835
ETIM 9	EC002625
ETIM 8	EC002625
ECLASS 8.0	27189234

© Rittal 2025