Rittal – The System.

Faster – better – everywhere.

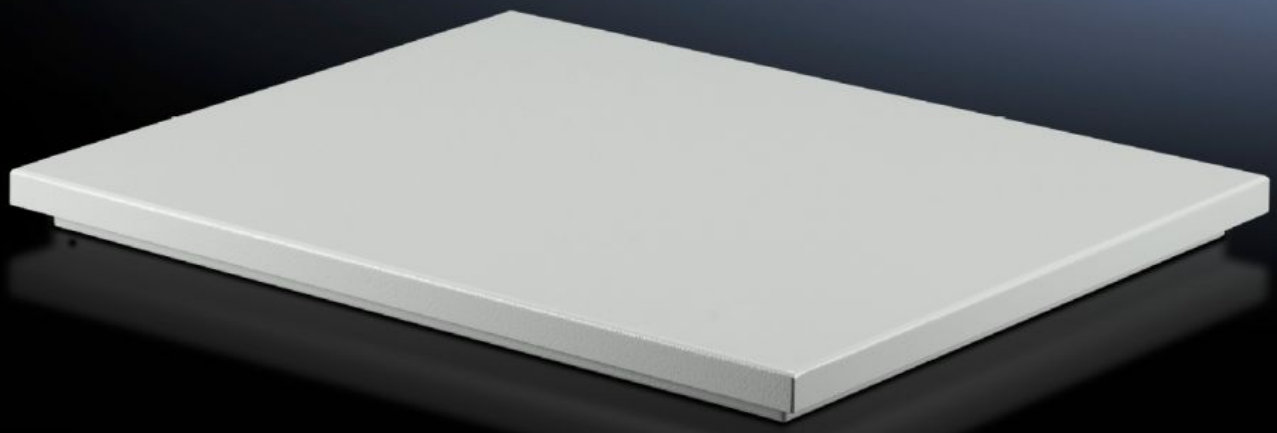

SK 3149.820
トップサーム ルーフ型ファン

State: 2025/07/17 (Source: rittal.com/jp-ja)

ENCLOSURES POWER DISTRIBUTION CLIMATE CONTROL IT INFRASTRUCTURE SOFTWARE & SERVICES

FRIEDHELM LOH GROUP

SK 3149.820 - トップサーム ルーフ型ファン TS 8用

TS用のトップパネルのファンは、TopThermルーフ型クーリングユニットのカットアウトに正確に合っています。充分なスペースがあれば、どのトップパネルにでも取り付け可能です。

Features

品番	SK 3149.820
製品説明	ルーフ型ファンは、冷却能力が低もしくは中クラスに入るトップサーム ルーフ型クーリングユニットのカットアウトにぴったり収まります。
Product modification	取り付け用カットアウトに互換性はありません。トップパネルを引き続き使用する場合は、アダプターフレーム 5050.701 が必要になります。
材質	鋼板、塗装済み
塗装色	RAL 7035
同梱品	配線済みユニット、ラジアル型ファン装備 密閉部品および固定部品
定格電圧	230 V、単相、50 Hz/60 Hz
定格出力 Pel	50 Hz の場合: 170 W 60 Hz の場合: 225 W
定格電流 最大	50 Hz の場合: 0.75 A 60 Hz の場合: 1.1 A
寸法：	幅: 550 mm 高さ: 125 mm 奥行: 370 mm
取り付け用カットアウト	カットアウト 幅: 475 mm カットアウト 奥行: 260 mm

Features

保護等級 IP (IEC 60 529 準拠)	IP 43
動作温度範囲	-10 °C...55 °C
騒音レベル	50 Hz の場合: 69 dB(A) 60 Hz の場合: 70 dB(A)
1パック	1 個
純質量	9.87
総質量	10.389
関税率番号	84145915
EAN	4028177387157
ECLASS 8.0	27180716

Approvals

Explanations	CE適合宣言書