Rittal – The System.

Faster – better – everywhere.

# SK 3238.308

# Blue e+ フィルタールーバー

State: 2025/05/13 (Source: rittal.com/jp-ja)

# SK 3238.308 - Blue e+ フィルタールーバー

対流によって換気する場合は、エンクロージャーの上部と下部にフィルタールーバーを取り付けることができます。

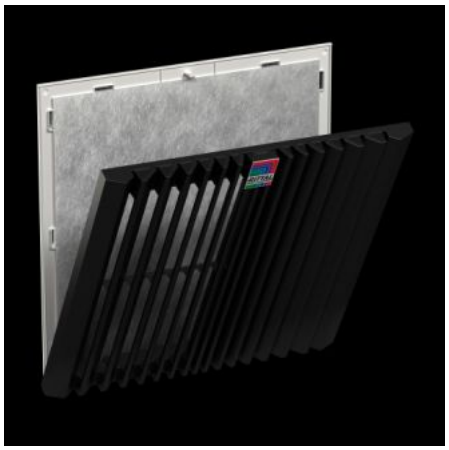

## Features

| | |
|---|---|
| 品番 | SK 3238.308 |
| 仕様 | ウォール型 |
| メリット | ルーバーグリルの新しい開閉機構によりフィルター交換がより容易になりました<br>最適化されたスナップインフックにより、エンクロージャーへの取り付けがより迅速に<br>工具不要の組み立て |
| 材質 | プラスチック |
| 塗装色 | RAL 9005 |
| 同梱品 | フィルタールーバー<br>プリーツフィルター |
| 取り付け用カットアウト | カットアウト 幅: 124 mm<br>カットアウト高さ: 124 mm |
| 適用品番 | SK 3238.7xx |

# Features

| | |
|---|---|
| 寸法： | 幅: 148.5 mm<br>高さ: 148.5 mm<br>奥行: 34.2 mm |
| 保護等級、NEMA | Type 1、プリーツフィルターの使用で<br>Type 12、フリースフィルターの使用で<br>Type 3, 3R, 4, 4X、フリースフィルター / プリーツフィルターと防水フードの使用で |
| 保護等級 IP (IEC 60 529 準拠) | IP 54、フリースフィルター / プリーツフィルターの使用で<br>IP 55、プリーツフィルターと吸収マットの使用で<br>IP 56、フリースフィルター / プリーツフィルターと防水フードの使用で |
| 1パック | 1 個 |
| 純質量 | 0.15 |
| 総質量 | 0.207 |
| 関税率番号 | 39269097 |
| EAN | 4028177997660 |
| ETIM 9 | EC002513 |
| ETIM 8 | EC002513 |
| ECLASS 8.0 | 27180706 |

# Approvals

| | |
|---|---|
| Approvals | UL + C-UL - FTTA<br>UR + C-UR (recognized) |