Rittal – The System.

Faster – better – everywhere.

SK 3239.700

Blue e+ フィルターファンユニット

State: 2025/11/18 (Source: rittal.com/jp-ja)

SK 3239.700 - Blue e+ フィルターファンユニット

面に工具なしで取り付けられる、完全なファンユニット。換気性能：20 - 1160m^3/h。保護等級は基準に従ってIP 54。

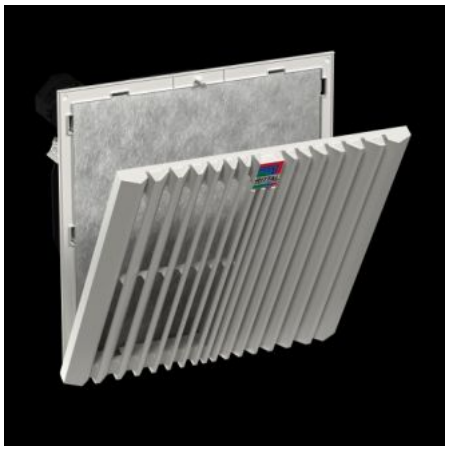

Features

品番	SK 3239.700
仕様	ウォール型
製品説明	斜流ファン技術を使用したフィルターファンは、圧力に対する安定性がより高く、安定した風量を提供します。斜めに吹き出る風は、エンクロージャー内のより均一な熱放散をもたらします。
メリット	プリーツフィルターを使用 (出荷時状態) しているため、最大限の風量を実現 ルーバーグリルの新しい開閉機構によりフィルター交換がより容易になりました 最適化されたスナップインフックにより、エンクロージャーへの取り付けがより迅速に 斜流ファン技術は、圧力安定性を向上させ、エンクロージャー内の均一かつ安定した換気を実現します 工具不要の組み立て
材質	プラスチック

Features

塗装色	RAL 7035
同梱品	組み立て済みユニット一式、プリーツフィルターを含む
ファン	軸流、くま取りモーター
風量 (無障害フロー)、フリースフィルター付き	50 Hz の場合: 100 m^3/h 60 Hz の場合: 115 m^3/h
風量 (無障害フロー)、プリーツフィルター付き	50 Hz の場合: 110 m^3/h 60 Hz の場合: 125 m^3/h
風量、付属するフィルタールーバー併用時 (フリースフィルターを使用)	50 Hz の場合: 75 m^3/h 60 Hz の場合: 86 m^3/h
風量、付属するフィルタールーバー併用時 (プリーツフィルターを使用)	50 Hz の場合: 92 m^3/h 60 Hz の場合: 104 m^3/h
定格電圧	230 V、単相、50 Hz/60 Hz
定格出力 Pel	50 Hz の場合: 14.7 W 60 Hz の場合: 16.5 W
定格電流 最大	50 Hz の場合: 0.1 A 60 Hz の場合: 0.12 A
寸法：	幅: 204 mm 高さ: 204 mm 奥行: 105 mm
取り付け可能奥行	84 mm
取り付け用カットアウト	カットアウト 幅: 177 mm カットアウト高さ: 177 mm

Features

保護等級 IP (IEC 60 529 準拠)	IP 54、フリースフィルター / プリーツフィルターの使用で IP 55、プリーツフィルターと吸収マットの使用で IP 56、フリースフィルター / プリーツフィルターと防水フードの使用で
保護等級、NEMA	Type 12、フリースフィルター / プリーツフィルターの使用で Type 3, 3R, 4, 4X、フリースフィルター / プリーツフィルターと防水フードの使用で
適用ヒューズ	遮断器/溶断型ヒューズ: 2 A
注記：	フィルターファン 3237.XXX の場合は、電源をファンから出ている２本の単線 (長さ約 300 mm) につなぎますが、その他のすべてのフィルターファンについては、スプリングクランプ式端子台経由で結線します
動作温度範囲	-15 °C...55 °C
保管温度範囲	-30 °C...70 °C
騒音レベル	50 Hz の場合: 51 dB(A) 60 Hz の場合: 54 dB(A)
1パック	1 個
純質量	1.04
総質量	1.24
関税率番号	84145915
EAN	4028177998216
ETIM 9	EC000320
ETIM 8	EC000320
ECLASS 8.0	27180716

Approvals

Approvals	CSA 30 - KC Korea UL + C-UL - FTTA UR + C-UR (recognized)
Explanations	CE適合宣言書