Rittal – The System.

Faster – better – everywhere.

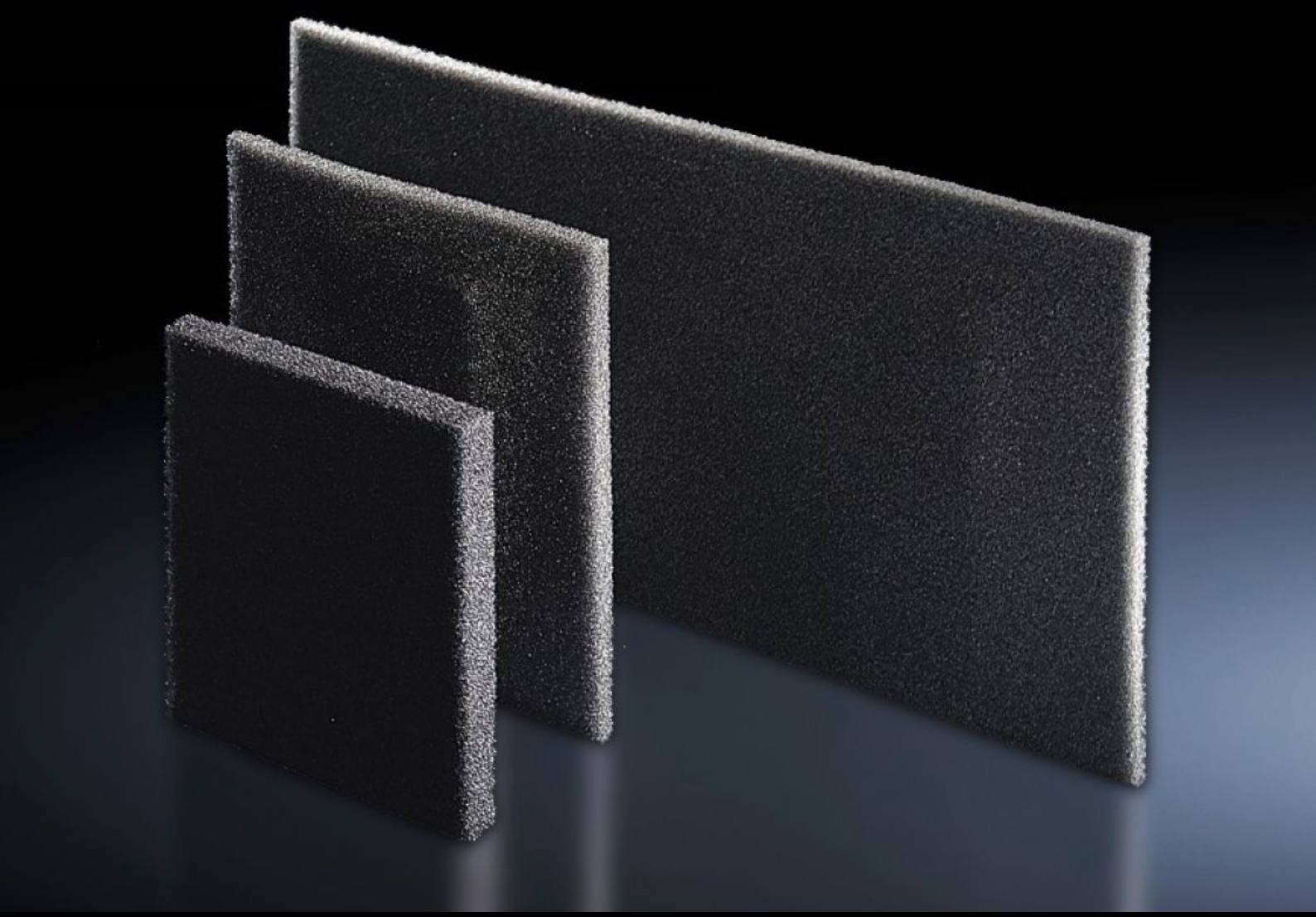

# SK 3285.800
# フィルターマット

State: 2025/12/06 (Source: rittal.com/jp-ja)

ENCLOSURES POWER DISTRIBUTION CLIMATE CONTROL IT INFRASTRUCTURE SOFTWARE & SERVICES

FRIEDHELM LOH GROUP

# SK 3285.800 - フィルターマット クーリングユニット、冷却モジュール用ドア / プロファイルドア、空冷式熱交換器およびチラー用

塵埃負荷が増加している場合は、フィルターマットの使用をお勧めします。それによって、機器のクリーニングもより簡単になります。汚れの程度によって、フィルターを定期的に交換する必要があります。

## Features

| | |
|---|---|
| 品番 | SK 3285.800 |
| 製品説明 | クーリングユニットはメンテナンスをあまり必要とせず、納入時にはフィルターマットが取り付けられていません。フィルターマットは、極端に外気が汚れている場合に使用することができます。 |
| メリット | 温度耐性 -40 °C 〜 +80 °C まで |
| 材質 | オープンセル型発泡ポリウレタン |
| 適用品番 | 3185.83x<br>3185.53x |
| 寸法： | 幅: 360 mm<br>高さ: 297 mm<br>奥行: 10 mm |
| 適用 | エンクロージャータイプ: Blue e+ クーリングユニット |
| フィルター等級 | DIN EN 779 に準拠: G2<br>DIN EN ISO 16890 に準拠: ISO 粗さ 50 % |
| 1パック | 3 個 |
| 純質量 | 0.075 |

# Features

| | |
|---|---|
| 総質量 | 0.089 |
| 関税率番号 | 56039390 |
| EAN | 4028177709249 |
| ETIM 9 | EC002513 |
| ETIM 8 | EC002513 |
| ECLASS 8.0 | 27180706 |

# Approvals

| | |
|---|---|
| Certificates | EAC |