Rittal – The System.

Faster – better – everywhere.

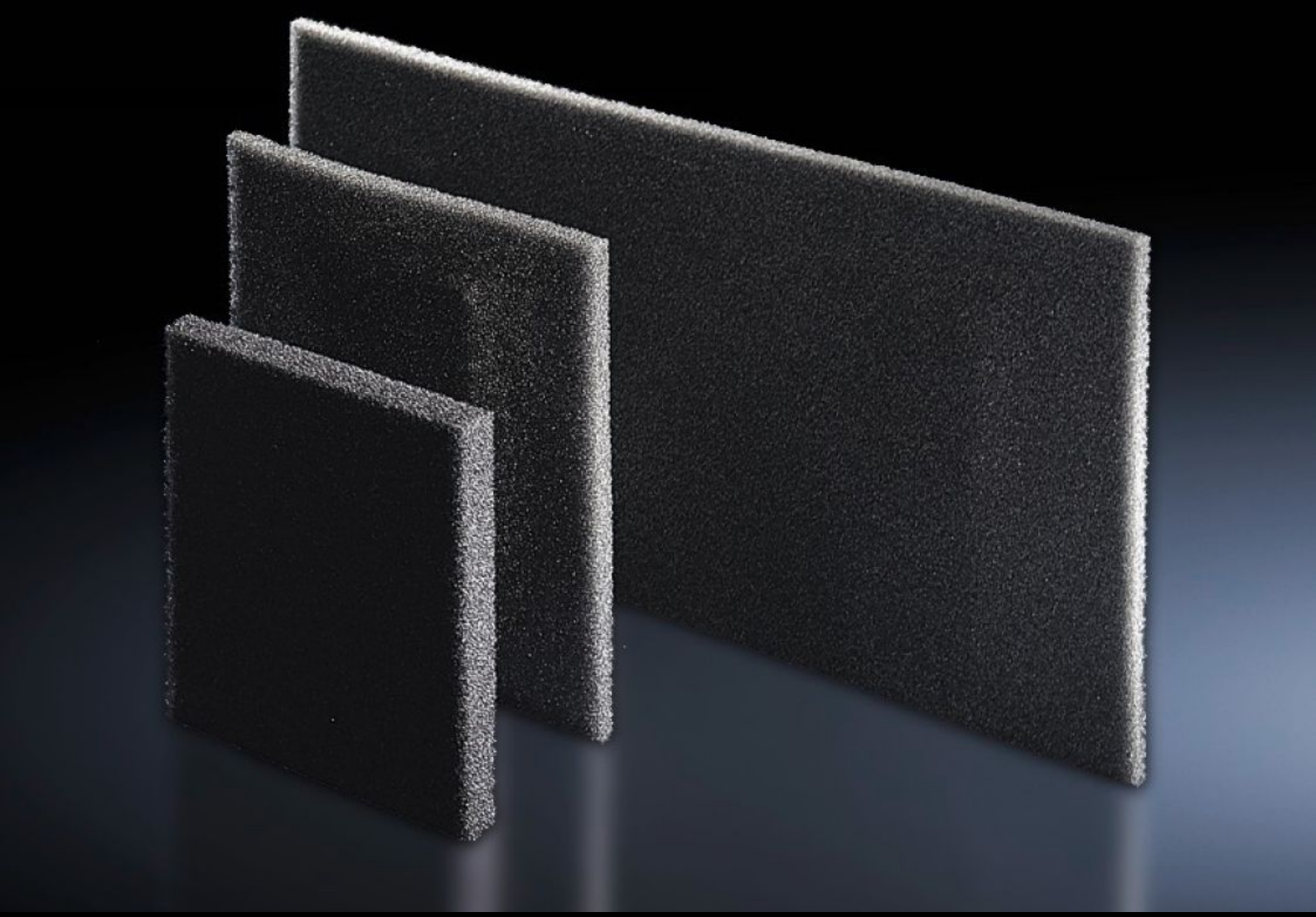

SK 3286.500
フィルターマット

State: 2025/12/09 (Source: rittal.com/jp-ja)

ENCLOSURES POWER DISTRIBUTION CLIMATE CONTROL IT INFRASTRUCTURE SOFTWARE & SERVICES

FRIEDHELM LOH GROUP

SK 3286.500 - フィルターマット クーリングユニット、冷却モジュール用ドア / プロファイルドア、空冷式熱交換器およびチラー用

塵埃負荷が増加している場合は、フィルターマットの使用をお勧めします。それによって、機器のクリーニングもより簡単になります。汚れの程度によって、フィルターを定期的に交換する必要があります。

Features

品番	SK 3286.500
製品説明	クーリングユニットはメンテナンスをあまり必要とせず、納入時にはフィルターマットが取り付けられていません。フィルターマットは、極端に外気が汚れている場合に使用することができます。
メリット	温度耐性 -40 °C 〜 +80 °C まで
材質	オープンセル型発泡ポリウレタン
適用品番	3273.... 3382.... 3383.... 3384.... 3385.... 3359.... 3301.800
寸法：	幅: 530 mm 高さ: 255 mm 奥行: 10 mm
適用	エンクロージャータイプ: クーリングユニット
1パック	3 個

Features

純質量	0.12
総質量	0.12
関税率番号	56039390
EAN	4028177325340
ETIM 9	EC002513
ETIM 8	EC002513
ECLASS 8.0	27180706

Approvals

Certificates	EAC