Rittal – The System.

Faster – better – everywhere.

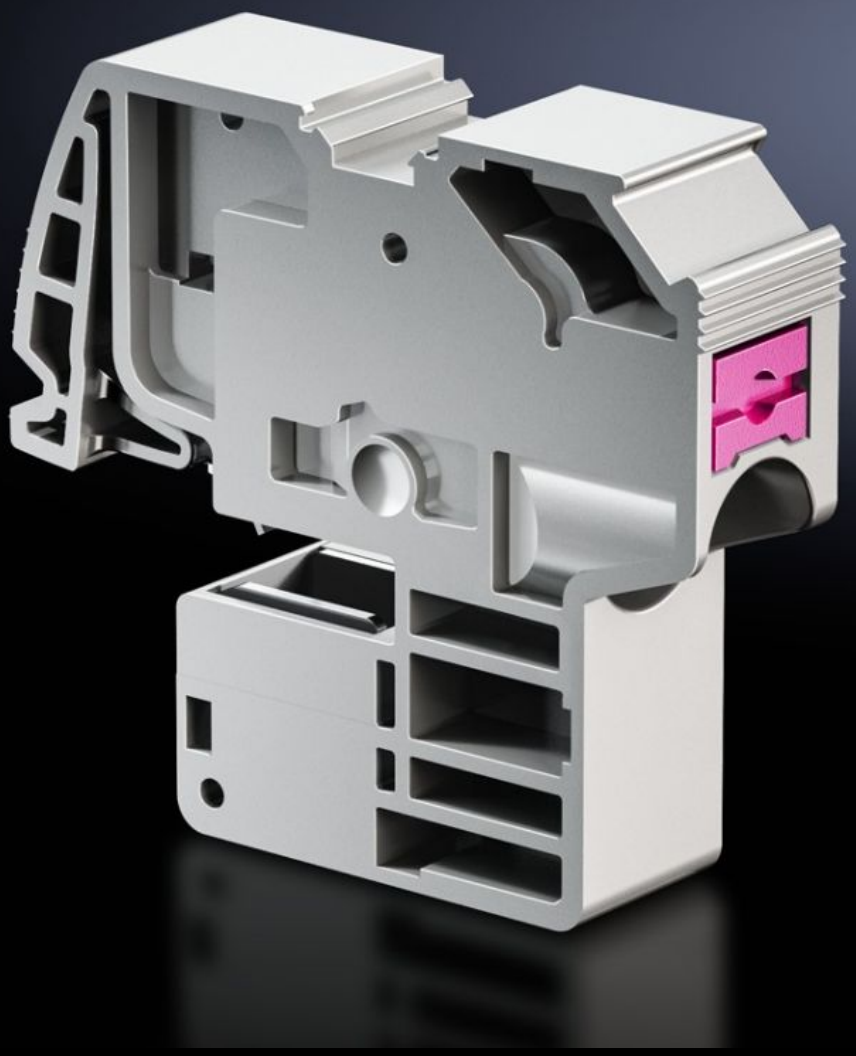

SV 3451.505
導体接続クランプ

State: 2025/10/23 (Source: rittal.com/jp-ja)

ENCLOSURES POWER DISTRIBUTION CLIMATE CONTROL IT INFRASTRUCTURE SOFTWARE & SERVICES

FRIEDHELM LOH GROUP

SV 3451.505 - 導体接続クランプ プッシュイン

丸型ケーブルの接続に使用します。

Features

品番	SV 3451.505
メリット	メンテナンスフリー 時間を節約できる差し込み式の組み立て方式 マーキングエリア付きの端子ハウジング 様々な方法で接続可能
用途	開閉器・制御設備内の L、N または PE 導線のバスバー接続クランプ、あるいは、検針ボックス内の導体接続クランプに使用します。 E-Cu 製バスバーあるいは CUPONAL 上への取り付けに使用します
機能方法	工具を必要としない導線接続を行うための完全絶縁端子 内蔵のロック解除ピンによる導体の引き離し
材質	ポリアミド 耐燃性 UL 94-V0 適合
塗装色	RAL 7042
Test specification	IEC 60 999-1 IEC 60 947-7-1/-2
スリーブ端子付き丸型ケーブル（細線）の接続	1.5 – 16 mm^2
スリーブ端子無し丸型ケーブル (細線) の接続	1.5 – 16 mm^2
丸型ケーブル（複数線）の接続	1.5 – 16 mm^2
丸型ケーブル（単線）の接続サイズ mm^2	1.5 – 16 mm^2

Features

適用バスバー厚さ	5 mm
1パック	10 個
純質量	0.22
総質量	0.245
PCF/VE (Cradle to Gate)	0.9 kg CO2 eq (Cat B)
PCF クラス分けに関する注記	カテゴリーB：PCF 値 (Cradle-to-Gate) は、製品重量と自己申告に基づいて概算されます
関税率番号	85369010
EAN	4028177813977
ETIM 9	EC000001
ETIM 8	EC000001
ECLASS 8.0	27141146

Approvals

Approvals	ABS Lloyds Register of Shipping UR + C-UR (recognized)
Explanations	CE適合宣言書