Rittal – The System.

Faster – better – everywhere.

AS 4055.745
雄型 (パンチ)

State: 2025/11/08 (Source: rittal.com/jp-ja)

AS 4055.745 - 雄型 (パンチ)

パンチとダイを使って、バスバーに直径 6.6 mm ～ 21.5 mm の丸穴を打ち抜くことができます。

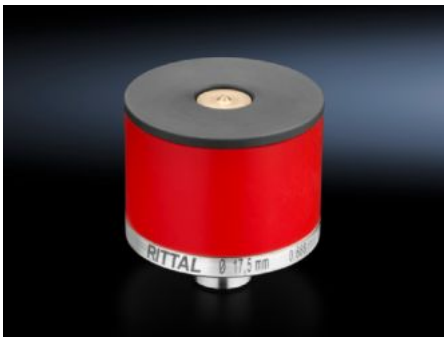

Features

品番	AS 4055.745
製品説明	バスバーの丸穴打ち抜き加工に使用するパンチ。
直径	13.5 mm
Material thickness (max.)	12 mm
寸法：	ねじ: M12
1パック	1 個
純質量	0.523
総質量	0.563
関税率番号	82073010
EAN	4028177920835
ETIM 9	EC003458
ETIM 8	EC003458
ECLASS 8.0	21049240

© Rittal 2025