Rittal – The System.

Faster – better – everywhere.

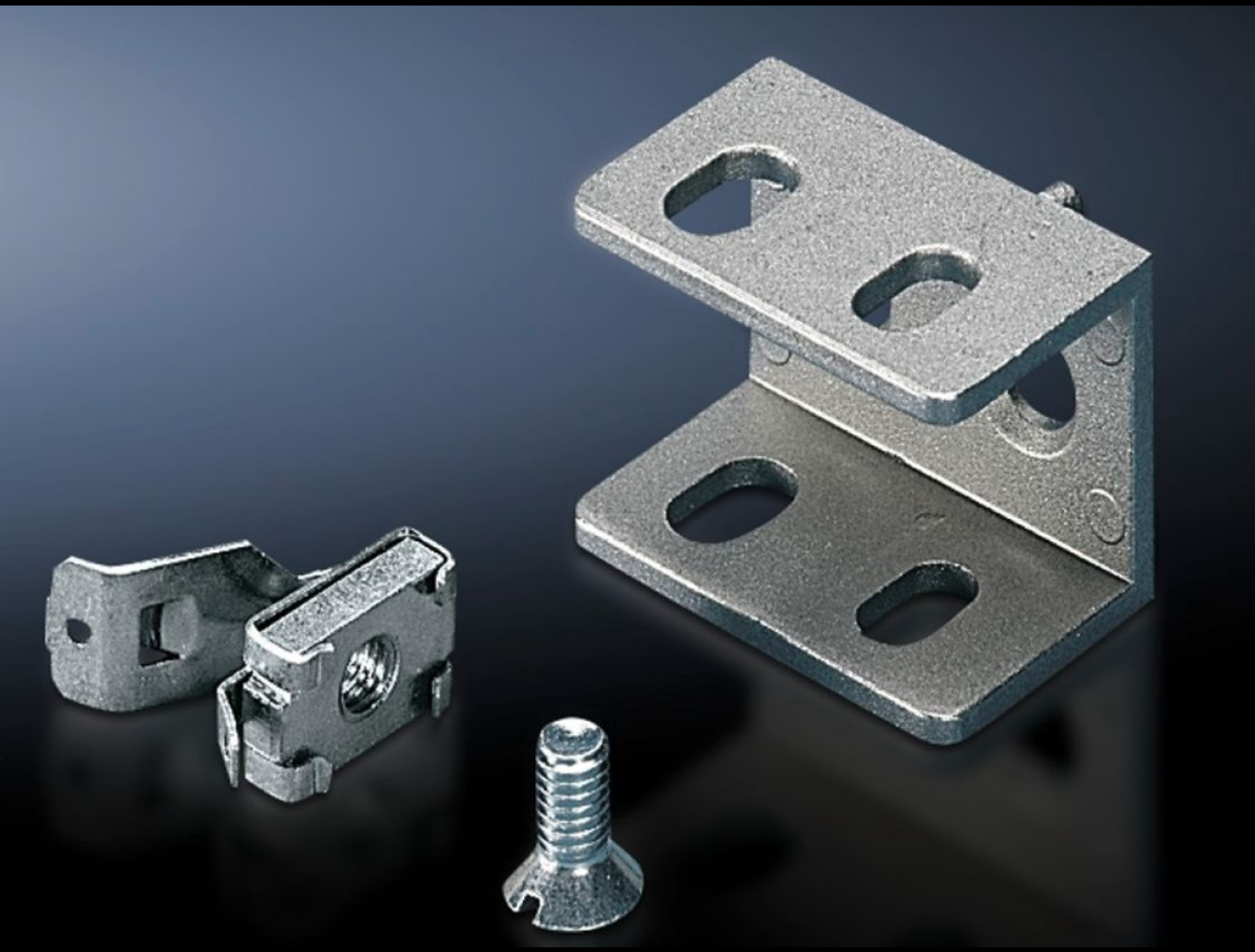

SZ 4182.000
PS固定ブラケット

State: 2025/12/07 (Source: rittal.com/jp-ja)

SZ 4182.000 - PS固定ブラケット VX、TS、VX SE用

23 x 23 mmのシステムレールをスペースのないフレームやシステムセクションに設置することができます。

Features

品番	SZ 4182.000
製品説明	23 x 23 mmのシステムレールをスペースのないフレームやシステムセクションに設置することができます。
材質	亜鉛ダイカスト
同梱品	1セット = 固定ブラケット 1個、M6 x 12 mm ねじ 1個、M6 ケージナット 1個

Features

取り付け方法	内容に応じ、次の位置に揃えて下さい：エンクロージャー外側あるいはエンクロージャー幅の内法 TS エンクロージャーの垂直フレームにスナップオンナット 8800.808あるいはVX アクセサリー用アダプターレールを用いて、あるいは高さ方向の位置変更に、TS システムレール 25 x 38 mmを用いて VX、VX SE エンクロージャーの垂直フレームにVX アクセサリー用アダプターレールを用いて 水平VX、TSフレームに VX SE エンクロージャーの水平フレーム(下)に VX SE エンクロージャーの水平フレーム (上、奥行き方向) に 長方形システム穴 12.5 x 11 mm のあるエンクロージャーやレールに
注記：	スライドナット(推奨サイズ：M6)
適用エンクロージャータイプ	VX TS VX SE
1パック	24 個
純質量	1.2
総質量	1.509
関税率番号	73182900
EAN	4028177093362
ETIM 9	EC002625
ETIM 8	EC002625
ECLASS 8.0	27189234