Rittal – The System.

Faster – better – everywhere.

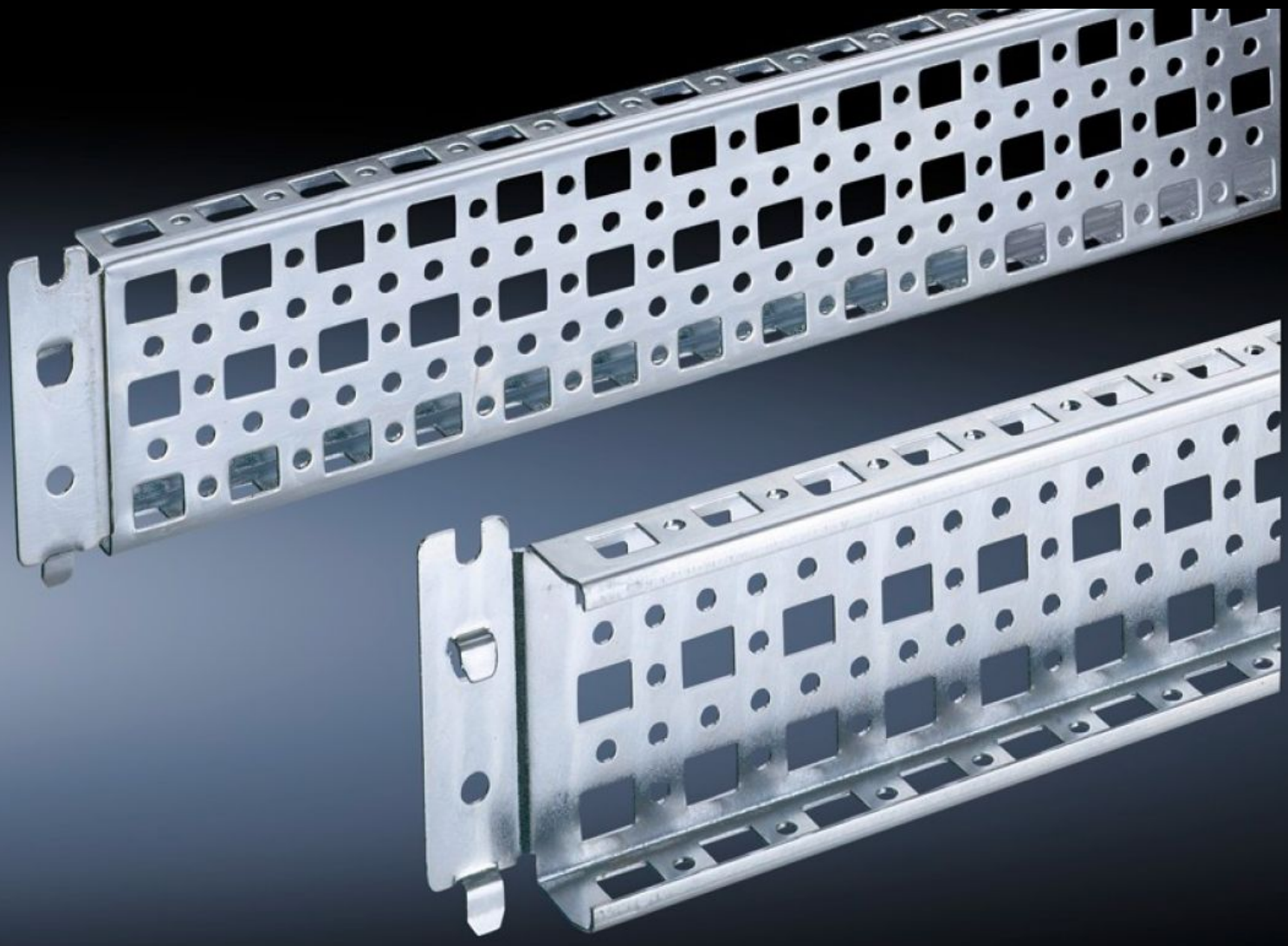

# SZ 4370.000
# PS シフランジ付きステムセクション 23 x 73 mm

State: 2025/08/23 (Source: rittal.com/jp-ja)

ENCLOSURES POWER DISTRIBUTION CLIMATE CONTROL IT INFRASTRUCTURE SOFTWARE & SERVICES

FRIEDHELM LOH GROUP

# SZ 4370.000 - PS シフランジ付きステムセクション 23 x 73 mm TS、VX SE用

水平および垂直のTSエンクロージャープロフィールへの、直接の取り付け用。垂直のTSエンクロージャープロフィールへは、アダプターを使わなければできません。他のシステムレールに掛け金式で設置できます。

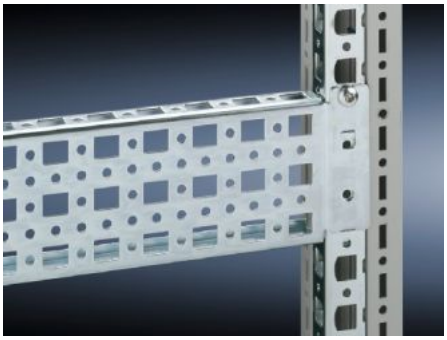

## Features

| | |
|---|---|
| 品番 | SZ 4370.000 |
| 製品説明 | 固定用フランジ付きシステムセクション。システム穴に掛け金式で簡単に取り付けできます。 |
| 材質 | 鋼板製 |
| 表面 | 亜鉛めっき |
| 同梱品 | 固定ねじを含む |
| 取り付け方法 | TS、VX SE エンクロージャーの垂直フレームにVX アクセサリー用アダプターレールを用いて<br>水平TSフレームに<br>VX SE エンクロージャーの水平フレーム(下)に<br>VX SE エンクロージャーの水平フレーム(上、幅方向)に |

# Features

| | |
|---|---|
| 適用 | エンクロージャータイプ: ES 5000<br>CSモジュールエンクロージャー<br>TP ユニバーサルコンソール<br>奥行: = 500 mm |
| 1パック | 4 個 |
| ETIM 9 | EC002625 |
| ETIM 8 | EC002625 |
| ECLASS 8.0 | 27189234 |