Rittal – The System.

Faster – better – everywhere.

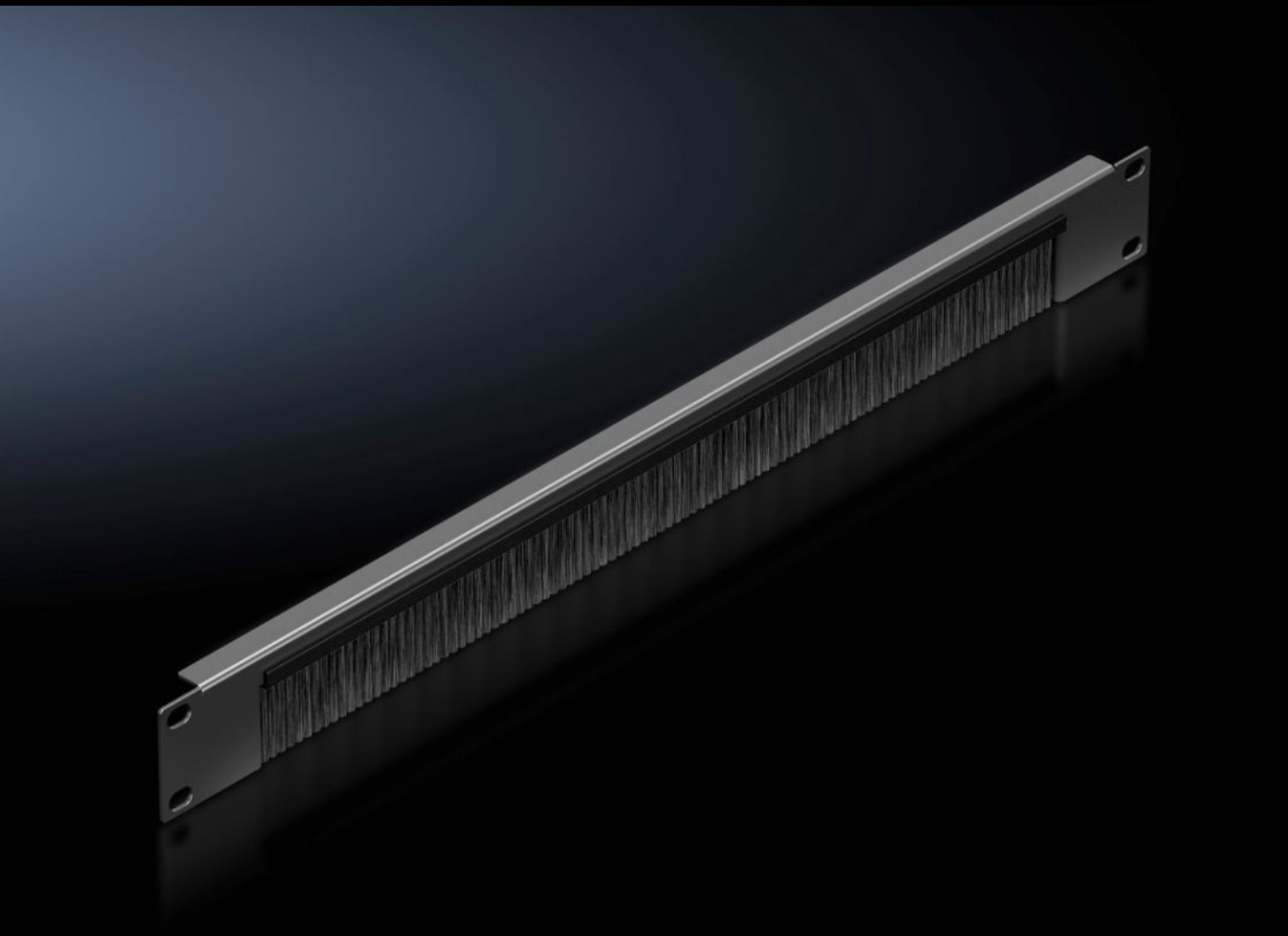

DK 5302.202
ブラシストリップ付きケーブル引き込みパネル

State: 2025/12/07 (Source: rittal.com/jp-ja)

ENCLOSURES POWER DISTRIBUTION CLIMATE CONTROL IT INFRASTRUCTURE SOFTWARE & SERVICES

FRIEDHELM LOH GROUP

DK 5302.202 - ブラシストリップ付きケーブル引き込みパネル 482.6 mm (19インチ)

ブラシストリップ付き、カットアウト390 mm x 40 mm （2 U）または390 mm x 20 mm（1U）付き、ケーブルサポートブラケットの収納可能。

Features

品番	DK 5302.202
製品説明	インチ仕様の機器取り付け面で区切られた２つのエリア間の便利でシンプルな配線に使用します。例えば、19インチ機器取り付け面のフロント側とリア側の間などにです。
メリット	単に２つのパネルを組み合わせることで、ケーブル引き込み口を拡大することができます
用途	482.6 mm (19インチ) の標準的な実装エリアに使用でき、塞ぐことと、ケーブルガイドという２つの機能を持ち合わせています (高さ 1 U)
材質	鋼板製 ブラシストリップ：プラスチック、UL 94-HB、ハロゲンフリー ファイバー ブラシストリップ：プラスチック PA6、ハロゲンフリー ブラシストリップ本体：プラスチック PVC 製、ハロゲンを含む
表面	塗装
塗装色	RAL 9005

Features

取り付け用カットアウト	幅:390 mm 高さ:30 mm
寸法：	幅: 482.6 mm
高さ単位(ユニット)	1 U
1パック	1 個
純質量	0.2
総質量	0.243
PCF/VE (Cradle to Gate)	0.9 kg CO2 eq (Cat B)
PCF クラス分けに関する注記	カテゴリーB：PCF 値 (Cradle-to-Gate) は、製品重量と自己申告に基づいて概算されます
関税率番号	73269098
EAN	4028177952874
ETIM 9	EC000322
ECLASS 8.0	27400604