Rittal – The System.

Faster – better – everywhere.

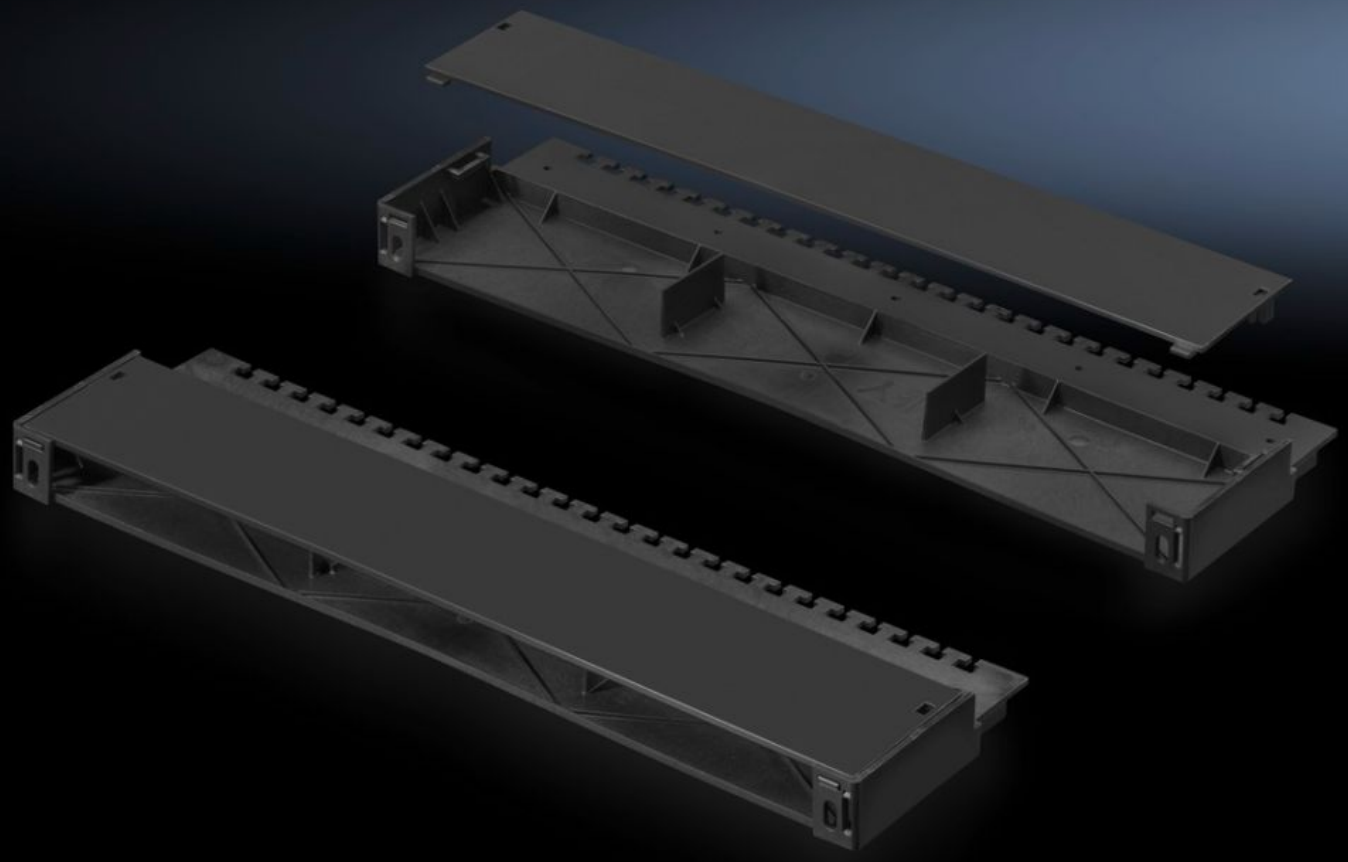

# DK 7030.087
# CMC III ケーブルクランプブラケット

State: 2025/12/16 (Source: rittal.com/jp-ja)

ENCLOSURES POWER DISTRIBUTION CLIMATE CONTROL IT INFRASTRUCTURE SOFTWARE & SERVICES

FRIEDHELM LOH GROUP

# DK 7030.087 - CMC III ケーブルクランプブラケット

CMC III 19インチ取り付けユニットの後ろ側のケーブルクランプおよびケーブル収納に使用します。

## Features

| | |
|---|---|
| 品番 | DK 7030.087 |
| 製品説明 | CMC III 19インチ 取り付けユニット 7030.088 の背面への固定に使用します (工具は不要です)。取り付けてられたCMC III 機器の後ろ側の整線および、ストレインリリーフを目的としたケーブルの固定を可能にします。取り付けられたCMC III 機器の後ろ側の整線および、張力緩和を目的としたケーブルの固定を可能にします。 |
| メリット | ケーブルホルダー<br>燃焼性状：自己消炎性（UL 94 HB準拠） |
| 用途 | ケーブルガイド/ケーブルクランプ |
| 材質 | プラスチック |
| 塗装色 | RAL 9005 |
| 同梱品 | 取り付け部品を含む |
| 長さ | 455 mm |
| 寸法： | 幅: 150 mm<br>高さ: 50 mm<br>長さ: 455 mm |
| 動作温度範囲 | 0 °C...55 °C |
| 湿度(結露無きこと) | 5...95 % |
| 1パック | 1 個 |
| 純質量 | 0.4 |

# Features

| | |
|---|---|
| 総質量 | 0.503 |
| 関税率番号 | 39269097 |
| EAN | 4028177701229 |
| ETIM 9 | EC000322 |
| ECLASS 8.0 | 27189253 |