Rittal – The System.

Faster – better – everywhere.

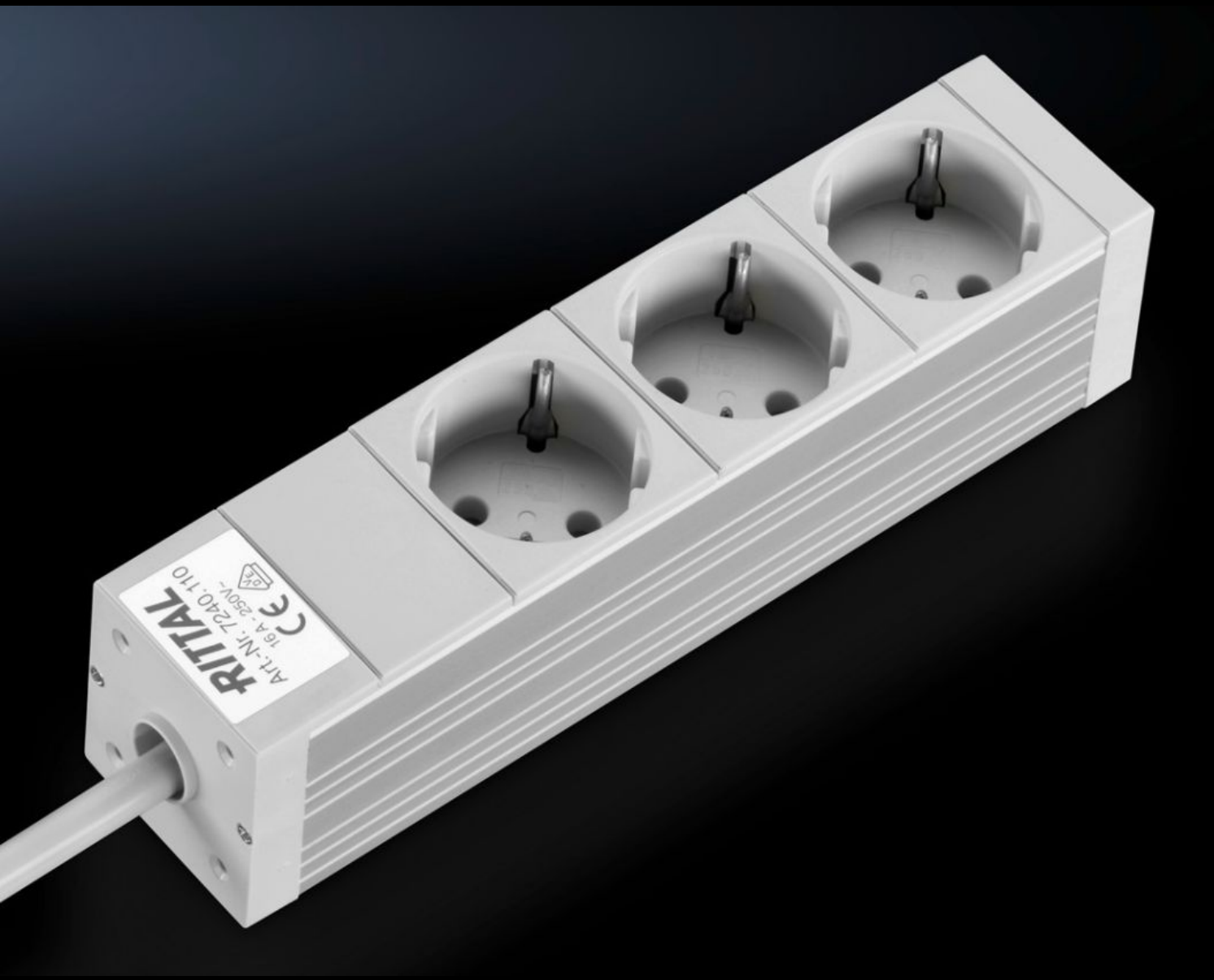

DK 7240.110
コンセントバー

State: 2026/02/28 (Source: rittal.com/jp-ja)

ENCLOSURES POWER DISTRIBUTION CLIMATE CONTROL IT INFRASTRUCTURE SOFTWARE & SERVICES

FRIEDHELM LOH GROUP

DK 7240.110 - コンセントバー アルミニウムケース内

アルミ製のダクトに入ったコンセントバー。様々な機能要素を含み、多様な方法で固定できる、異なる長さのものを用意しています。

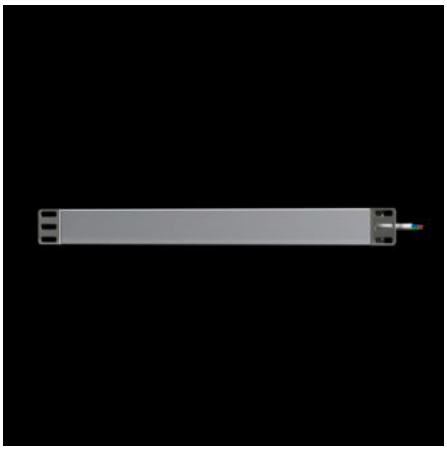

Features

品番	DK 7240.110
仕様	スイッチ無し

Features

製品説明	アルミニウムケース内のコンセントバーは、各種の機能ユニットとともに、それぞれの国に対応するものを用意しております。特に取り付けに関しては実用性と汎用性を重視しました：ブラケットを 4 つのポジションで使用できるので、様々な方法で固定できます。例えば、長さ 482 mm のコンセントバーは、482.6 mm (19インチ) マウンティングレール、19インチマウントフレーム、ハウジングフレームあるいはウォール型分岐ボックスの背面などに取り付けることができます。長さが 482 mm を超えるコンセントバーは、ハウジングフレームに取り付けることができます。コンセントバーは 25 mm ピッチのすべてのフレームに使用でき、取り付けアクセサリーは不要です。これにより選択が容易になり、更なる柔軟性と保管コストの削減が可能です。ケーブル配線に関しても、482.6 mm (19インチ) フレームに装着した場合でもコンセントバーとマウンティングレール間に十分なすき間ができ、折り曲げることなくケーブルを配線できます。Schuko (シュコー) コンセントでは 45°の角度で差し込むことができるので、アングルプラグも使用できます。
材質	アルミニウムプロファイル、アルマイト処理(無着色) コンセント部分：ポリカーボネート
同梱品	コンセントバー 取り付けブラケット 2個 取り付け部品を含む プラグ無し接続ケーブル、2 m、H05VV-F3G1.5 を含む
仕様	スイッチ無し
ソケット	3 x D、Schuko (タイプF、CEE 7/3)
寸法：	高さ: 44 mm 奥行: 44 mm 長さ: 262.6 mm
接続ケーブル長さ	2 m
接続ケーブル（タイプ）	H05VV-F3G1.5

Features

固定サイズ	232.5 mm
公差 (取り付け寸法)	25 mm
定格電圧	250 V AC, 50 Hz
定格電圧	250 V AC, 50 Hz
定格電流 (最大)	16 A
電源接続	スリーブ端子
取り付け方法	25 mmピッチ部品 エンクロージャーフレーム
注記：	アプリケーションにもよりますが、突入電流のピークによる誤作動を防止するために、負荷電流リザーブをお勧めします 固定間隔は25 mmピッチで調整可能。記載の寸法は取り付けブラケットの穴中心間距離です。
規格：	DIN 49 440-1
コンセントポット	グレー
1パック	1 個
純質量	0.5 kg
総質量	0.574 kg
関税率番号	85366990
ETIM 9	EC000330
ECLASS 8.0	27142604
製品説明	DK Socket strip, CEE 7/3 (type F), 3-way, 250 V, 16 A, LHD: 262,6x44x44 mm, Without switch

Approvals

Approvals	VDE
Explanations	CE適合宣言書