Rittal – The System.

Faster – better – everywhere.

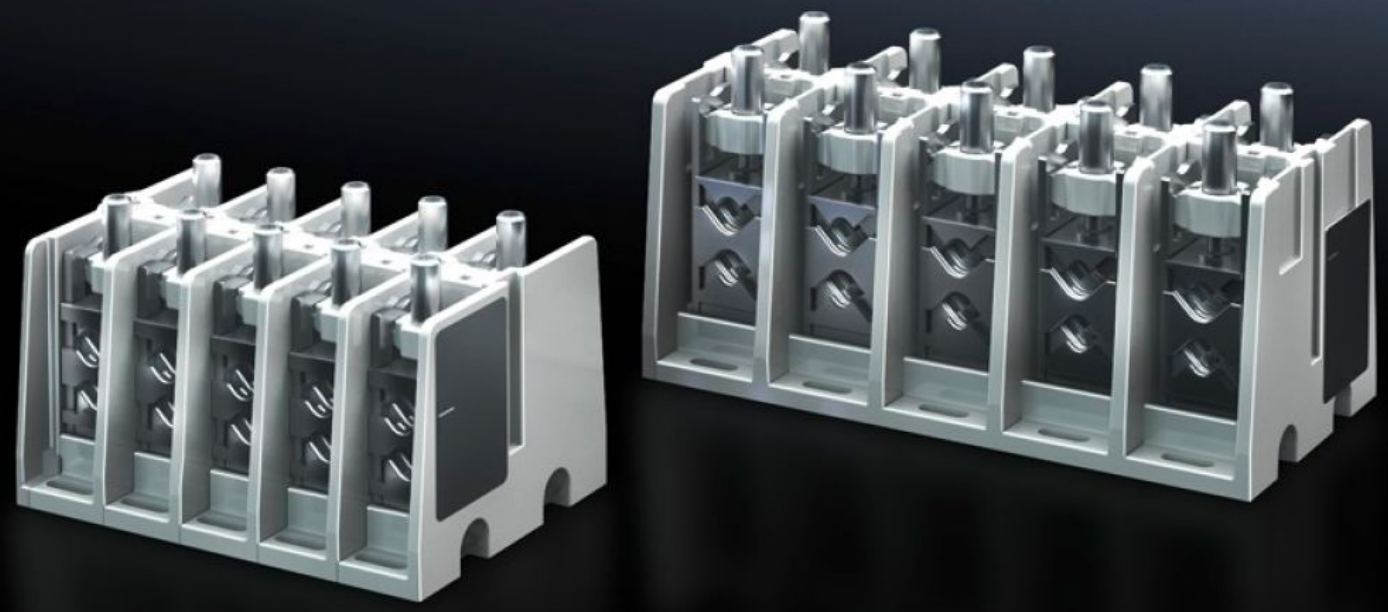

SV 9666.350
接続端子ブロック

State: 2025/12/09 (Source: rittal.com/jp-ja)

ENCLOSURES POWER DISTRIBUTION CLIMATE CONTROL IT INFRASTRUCTURE SOFTWARE & SERVICES

FRIEDHELM LOH GROUP

SV 9666.350 - 接続端子ブロック

銅導体やアルミ導体あるいは銅板フレックスバーの接続に使用します。

Features

品番	SV 9666.350
製品説明	銅導体およびアルミ導体の接続に使用します。銅フレックスバーあるいは、圧着スリーブ付き単線および撚線の導線用。
材質	熱硬化性プラスチック
塗装色	RAL 7035
同梱品	取り付け部品を含む
取り付けについてのご注意	ターミナルブロックをカバーするには、接触防止モジュール 9666.020 が必要になります
定格電流 最大	400 A
極数	5 極
丸型ケーブルの接続サイズ	50 - 240 2 x 25 - 120
銅フレックスバーのクランプ接続範囲 (幅x高さ)	25 x 21 mm
1パック	1 個
純質量	4.807
総質量	5.08
関税率番号	39211900
EAN	4028177676336
ETIM 9	EC001894

© Rittal 2025

Features

ECLASS 8.0	27400613

Approvals

Explanations	CE適合宣言書 UKCA適合宣言書