Rittal – The System.

Faster – better – everywhere.

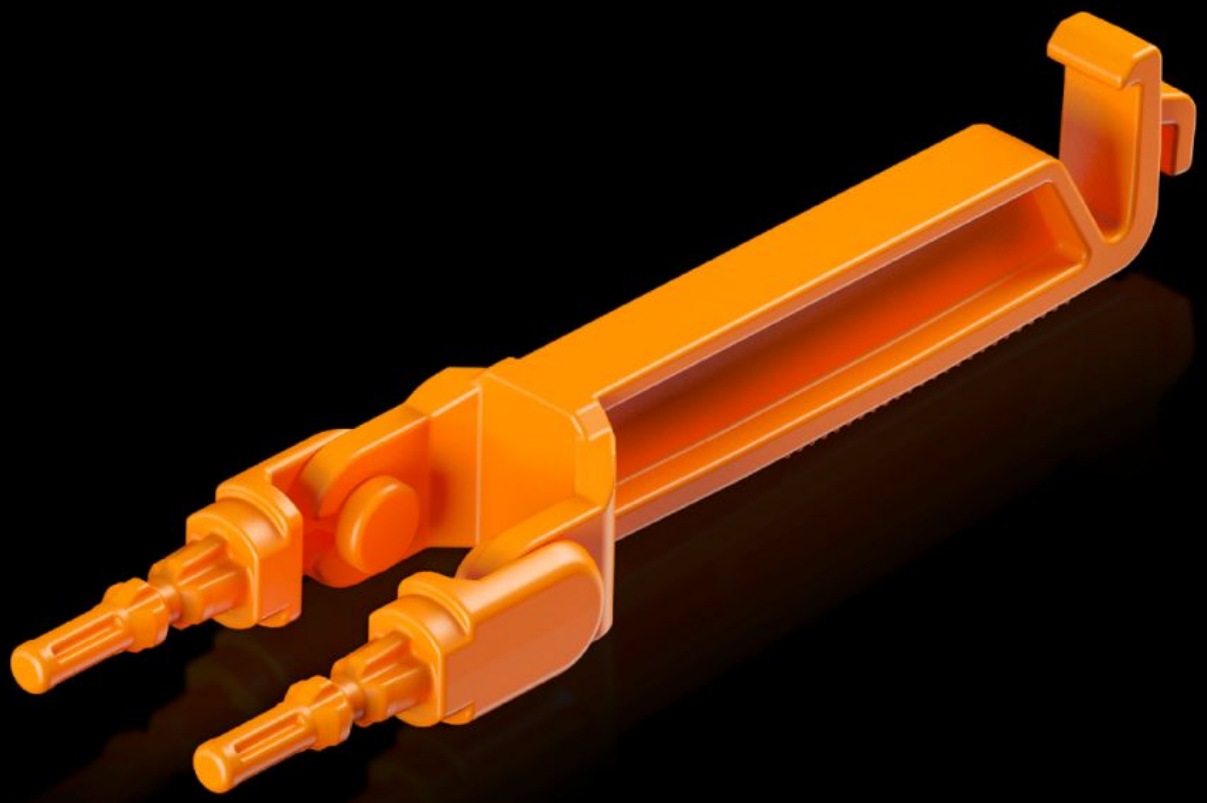

AX 2583.120
실링 인서트용 잠금 클립

상태: 2025. 12. 9 (원천: rittal.com/kr-ko)

ENCLOSURES POWER DISTRIBUTION CLIMATE CONTROL IT INFRASTRUCTURE SOFTWARE & SERVICES

FRIEDHELM LOH GROUP

AX 2583.120 - 실링 인서트용 잠금 클립

잠금 클립은 플라스틱 플랜지 플레이트와 함께 모듈식으로 실링 인서트의 안정적인 고정을 보장하고 인클로저 쪽으로 잘못 눌리는 현상을 방지함.

특징

주문 번호	AX 2583.120
제품 설명	잠금 클립은 플라스틱 플랜지 플레이트와 함께 모듈식으로 실링 인서트의 안정적인 고정을 보장하고 인클로저 쪽으로 잘못 눌리는 현상을 방지함.
재료	플라스틱
포장 단위	10 개
순 중량	0.02
총 무게	0.038
관세 번호	40082900
EAN	4028177939929
ETIM 9	EC000441
ETIM 8	EC000441
ECLASS 8.0	27149109