Rittal – The System.

Faster – better – everywhere.

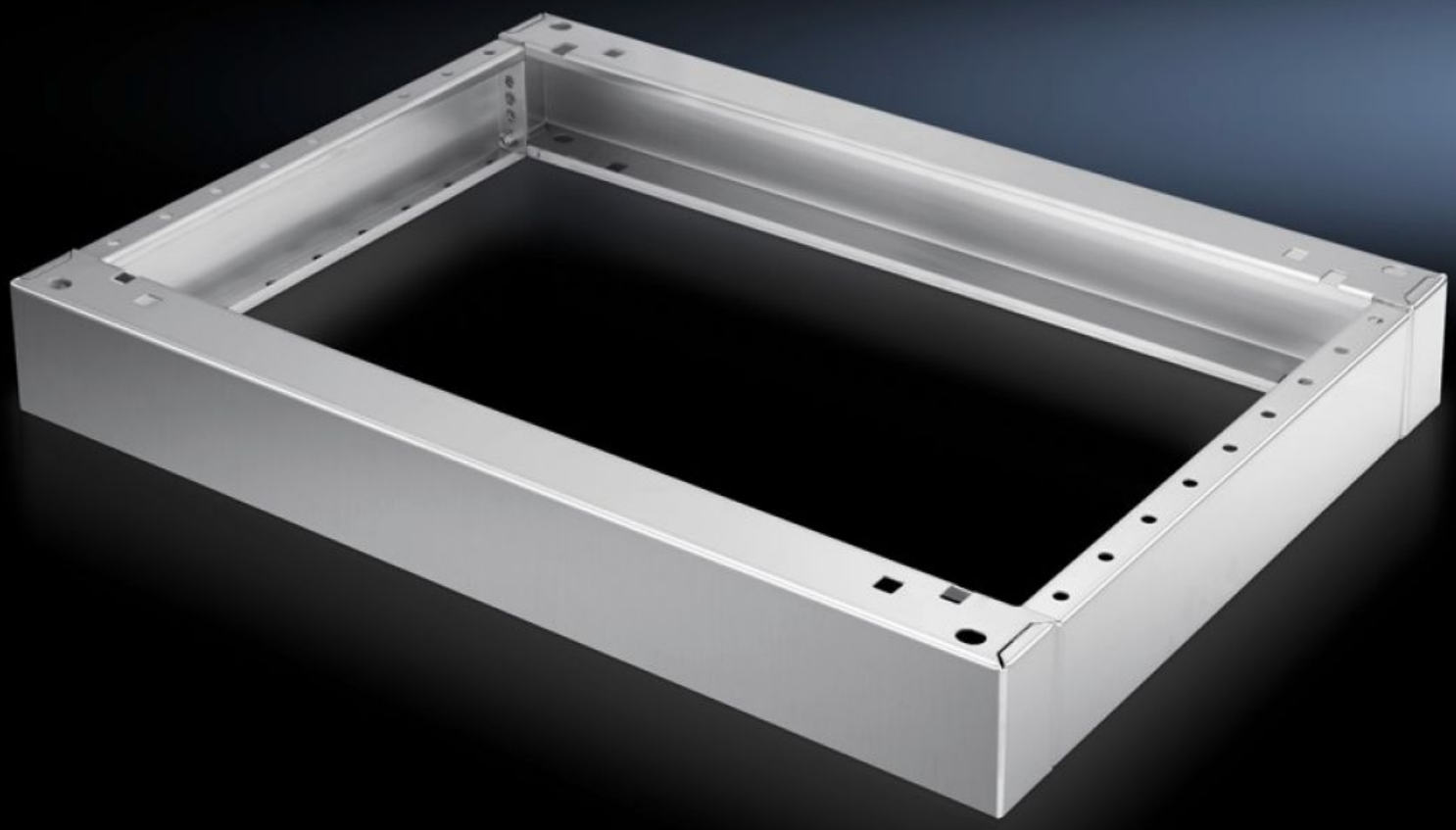

SO 2860.000
베이스, 일체형

상태: 2025. 8. 23 (원천: rittal.com/kr-ko)

ENCLOSURES POWER DISTRIBUTION CLIMATE CONTROL IT INFRASTRUCTURE SOFTWARE & SERVICES

FRIEDHELM LOH GROUP

SO 2860.000 - 베이스, 일체형 스테인리스 스틸, 스탠드 콘솔용

필요 시 베이스/주추 2개를 중첩해서 장착할 수 있음.

특징

주문 번호	SO 2860.000
제품 설명	필요 시 베이스/주추 2개를 중첩해서 장착할 수 있음.
재료	스테인리스 스틸 1.4301(AISI 304)
표면 처리	브러시 연마
제공 범위	전/후면 트림패널 2개 측면 트림 패널 2개 인클로저에 장착하기 위한 조립 부품 포함
치수	높이: 100 mm
적합한:	인클로저 유형: ES 5000 PC-ES 스테인리스 스틸 스탠드 콘솔, 스테인리스 스틸 폭: = 1,200 mm 깊이: = 500 mm
포장 단위	1 개
순 중량	10.35
총 무게	11
관세 번호	94039910
EAN	4028177033559
ETIM 9	EC000721
ETIM 8	EC000721
ECLASS 8.0	27182003