Rittal – The System.

Faster – better – everywhere.

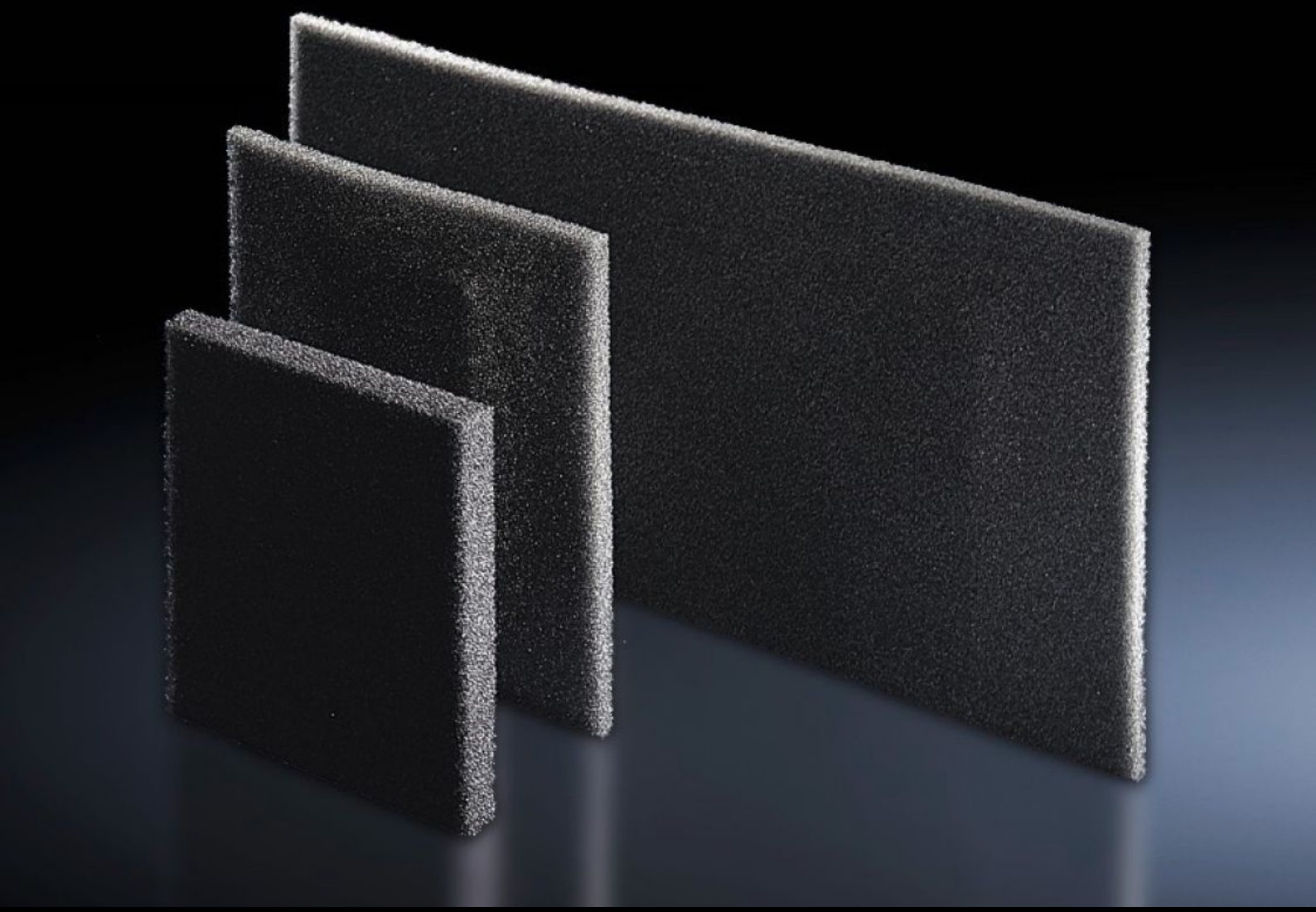

SK 3285.800

필터 매트

상태: 2025. 12. 6 (원천: rittal.com/kr-ko)

ENCLOSURES POWER DISTRIBUTION CLIMATE CONTROL IT INFRASTRUCTURE SOFTWARE & SERVICES

FRIEDHELM LOH GROUP

SK 3285.800 - 필터 매트 냉각 장치, 에어컨/섹션 도어, 공기 대 공기 열교환기 및 칠러용

분진 부하가 증가한 경우 필터 매트의 사용을 권장함. 이를 통해 장치 세척이 단순화됨. 오염 정도에 따라 필터를 주기적으로 교체해야 함.

특징

주문 번호	SK 3285.800
제품 설명	리탈의 냉각 장치는 유지 보수가 거의 필요 없고, 필터 매트 없이 공급됨. 극한 환경 조건에서는 필터 매트를 사용할 수 있음.
장점	내열 범위 -40 °C ~ +80 °C
재료	개방 셀 폴리우레탄 발포재
적합한 품목 번호	3185.83x 3185.53x
치수	폭: 360 mm 높이: 297 mm 깊이: 10 mm
적합한:	인클로저 유형: 냉각 장치 Blue e+
필터 등급	DIN EN 779에 준함: G2 DIN EN ISO 16890에 준함: ISO Coarse 50%
포장 단위	3 개
순 중량	0.075
총 무게	0.089
관세 번호	56039390
EAN	4028177709249

특징

ETIM 9	EC002513
ETIM 8	EC002513
ECLASS 8.0	27180706

승인

인증서	EAC