Rittal – The System.

Faster – better – everywhere.

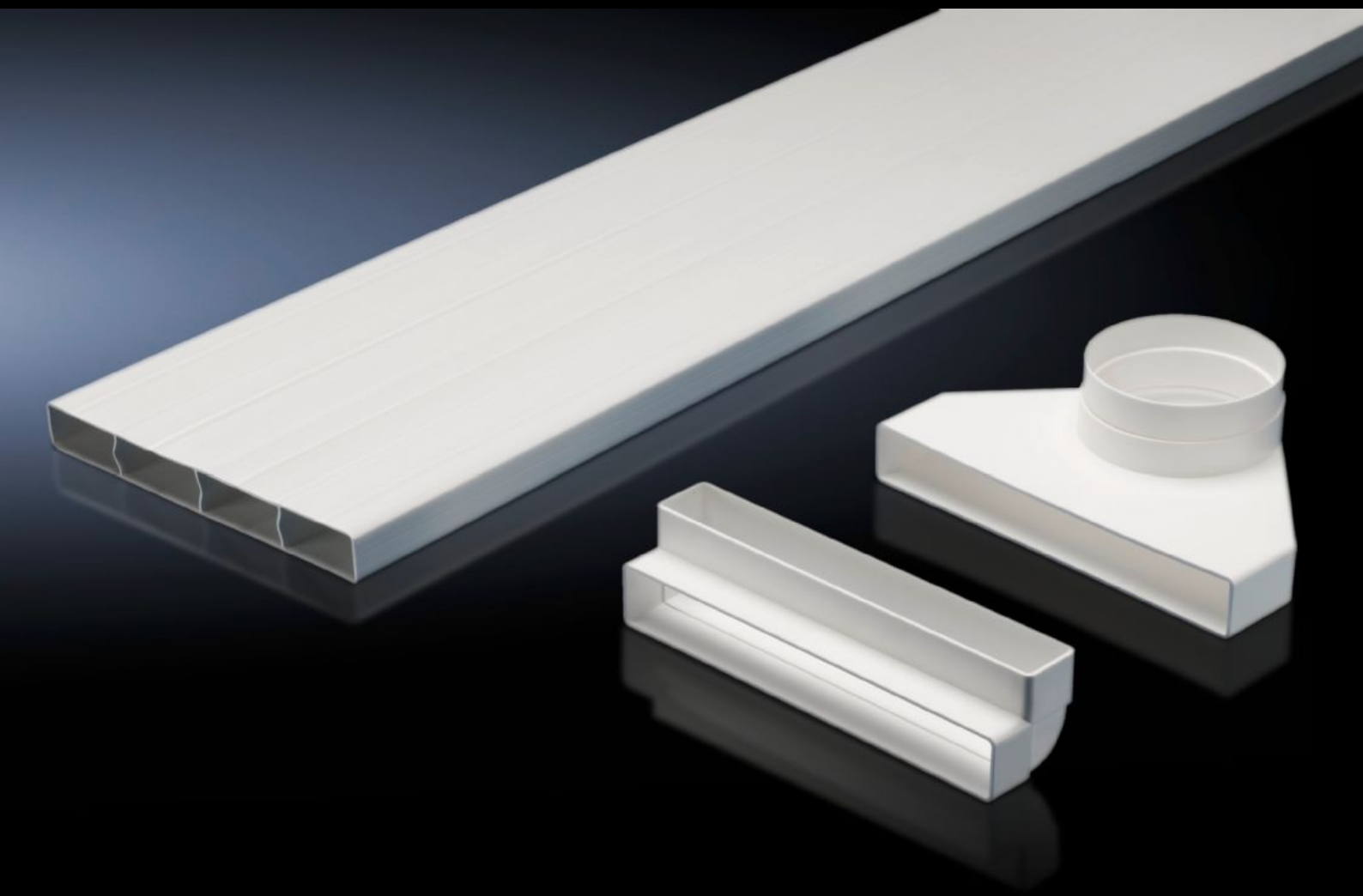

SK 3286.850
납작 에어 덕트 시스템

상태: 2025. 12. 6 (원천: rittal.com/kr-ko)

ENCLOSURES POWER DISTRIBUTION CLIMATE CONTROL IT INFRASTRUCTURE SOFTWARE & SERVICES

FRIEDHELM LOH GROUP

SK 3286.850 - 납작 에어 덕트 시스템 루프 장착형 냉각 장치 및 루프 장착형 공기 대 물 열교환기용

공기 덕트 시스템을 통해 인클로저의 어느 영역으로든 차가운 공기를 직접적으로 유도할 수 있음. 자가 통풍식 설치 장치들로 인해 발생할 수 있는 공기 순환회로의 통기단락 현상을 효과적으로 방지할 수 있음. 플랫 덕트를 원하는 길이로 자를 수 있음.

특징

주문 번호	SK 3286.850
제품 설명	공기 덕트 시스템을 통해 인클로저의 어느 영역으로든 차가운 공기를 직접적으로 유도할 수 있음. 자가 통풍식 설치 장치들로 인해 발생할 수 있는 공기 순환회로의 통기단락 현상을 효과적으로 방지할 수 있음. 납작 덕트의 치수는 폭x높이x깊이 229 x 1500 x 29mm이며 원하는 길이로 줄일 수 있음.
사용 영역	폭 800mm, 깊이 600mm 이상의 인클로저에 적합
재료	DIN 4102/B1에 준하는 난연성 플라스틱
색상	RAL 7035
제공 범위	납작 덕트 어댑터 보정 피스 90° 전향
조립 설명서	장치 3359.XXX 및 3382.XXX에는 장착을 위해 공기 덕트 어댑터 3286.840이 필요함.
참고 사항	찬 공기를 작동 중인 구성품으로 직접 향하도록 하면 안 됨. 덕트 시스템을 사용하게 되면 애플리케이션에 따라 냉각 장치 성능이 저하될 수 있습니다. 퀵 교체 프레임과 조합하여 사용할 수 없음.

특징

적합한 품목 번호	3209.... 3210.... 3273.... 3383.... 3384.... 3385.... 3359.... 3382....
포장 단위	1 개
순 중량	2.3
총 무게	2.46
관세 번호	39269097
EAN	4028177557055
ETIM 9	EC011217
ETIM 8	EC011217
ECLASS 8.0	22410601

승인

인증서	EAC