Rittal – The System.

Faster – better – everywhere.

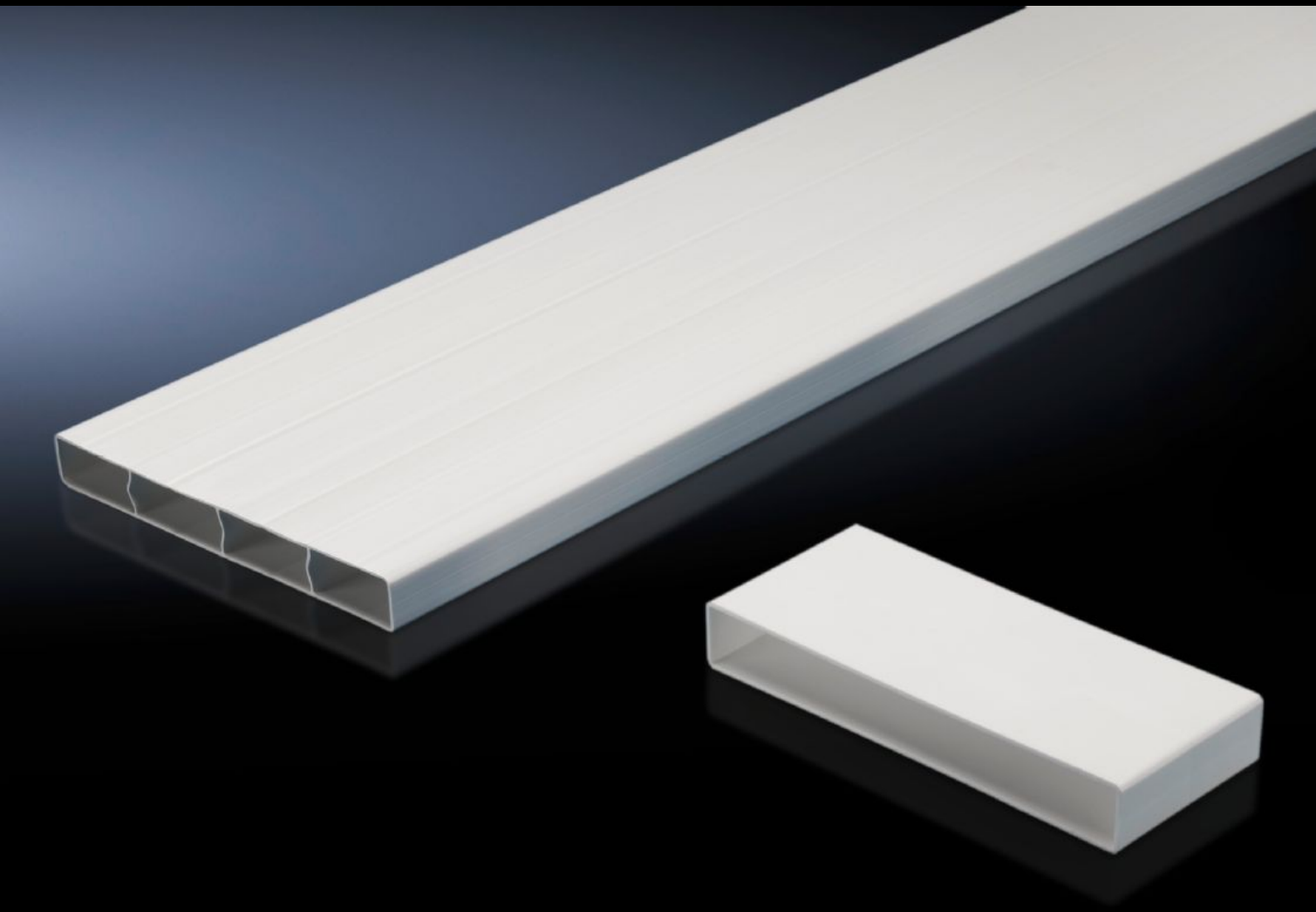

SK 3286.860
납작 덕트 확장용

상태: 2025. 12. 6 (원천: rittal.com/kr-ko)

ENCLOSURES POWER DISTRIBUTION CLIMATE CONTROL IT INFRASTRUCTURE SOFTWARE & SERVICES

FRIEDHELM LOH GROUP

SK 3286.860 - 납작 덕트 확장용

인클로저의 폭, 깊이 또는 높이를 보정하기 위한 플랫 공기 덕트 시스템 3286.850용 확장 키트.

특징

주문 번호	SK 3286.860
제품 설명	인클로저의 폭, 깊이 또는 높이를 보정하기 위한 납작 공기 덕트 시스템 3286.850용 확장 키트.
재료	DIN 4102/B1에 준하는 난연성 플라스틱
색상	RAL 7035
제공 범위	납작 덕트 1500mm 연결 부품
포장 단위	1 개
순 중량	1.96
총 무게	2.26
관세 번호	39269097
EAN	4028177557062
ETIM 9	EC011217
ETIM 8	EC011217
ECLASS 8.0	22410601

승인

인증서	EAC