Rittal – The System.

Faster – better – everywhere.

AS 4050.895
특수 오일

상태: 2025. 12. 9 (원천: rittal.com/kr-ko)

AS 4050.895 - 특수 오일

Perforex 가공 센터 BC의 기어(gear) 윤활을 위한 특수 오일.

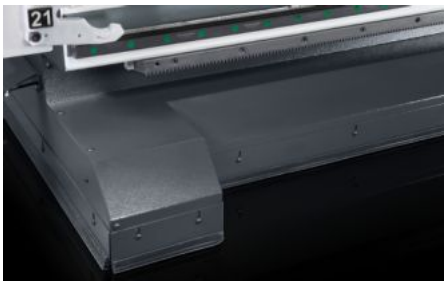

특징

주문 번호	AS 4050.895
제품 설명	Perforex 가공 센터 BC 및 Perforex Milling Terminal MT의 톱니형 랙 윤활을 위한 특수 오일.
용량	3 l
Oil (type)	MK-BO-TH
포장 단위	1 개
순 중량	2.75
총 무게	2.814
관세 번호	34031910
EAN	4028177967557
ETIM 9	EC002757
ETIM 8	EC002757
ECLASS 8.0	36609190